

BAB V

KESIMPULAN DAN SARAN

5.1 Kesimpulan

Bedasarkan hasil penelitian dapat disimpulkan bahwa :

1. Dampak dari kendaraan yang bermuatan lebih (*overloading*) terhadap sisa umur rencana jalan pada Jalan TGH. Lopan Dasan Cermen-Bundaran Gerung dapat disebabkan oleh banyaknya kendaraan berat yang bermuatan lebih (*overloading*) yang melewati jalan tersebut dengan jumlah dan persentase tiap golongan yaitu Gol. 3 sebanyak 5 kendaraan dengan persentase sebesar 12%, Gol. 4 sebanyak 10 kendaraan dengan persentase sebesar 22%, Gol. 6 sebanyak 44 kendaraan dengan persentase sebesar 25%, Gol. 7a sebanyak 25 kendaraan dengan persentase sebesar 31% dan Gol. 7b sebanyak 3 kendaraan dengan persentase sebesar 46% berdasarkan hasil data yang sudah dianalisa. Sehingga terjadi kerusakan dan penurunan umur rencana jalan selama 10 tahun umur rencana yang direncanakan.
2. Pada Jalan TGH. Lopan Dasan Cermen-Bundaran Gerung terjadi penurunan umur rencana jalan sebesar 0,078 Tahun dari umur rencana 10 Tahun.

5.2 Saran

1. Perlu diberikan sanksi-sanksi kepada kendaraan yang bermuatan lebih (*overloading*) agar menimbulkan efek jera kepada kendaraan-kendaraan lain dan meminimalisir terjadinya hal serupa dikemudian hari.
2. Perlu adanya Rambu Lalulintas khusus kendaraan berat yang bermuatan lebih (*overloading*) bahwa tidak boleh membawa muatan yang melebihi kapasitas.
3. Perlu dilakukan sosialisasi kepada Masyarakat bagaimana dampak dari kendaraan yang bermuatan lebih terhadap sisa umur rencana jalan.
4. Peneliti juga berharap penelitian selanjutnya mengembangkan penelitian ini secara mendalam tentang sanksi yang diberikan terhadap Pengaruh Muatan Berlebih (*Overloading*) Kendaraan Berat Terhadap Sisa Umur Rencana Jalan (Jalan TGH.Lopan Dasan Cermen-Bundaran Gerung).

DAFTAR PUSTAKA

- AASHTO, (1993). *American Association of State Highways and Transportation Officials. Guide for Design of Pavement Structures, Washington, D.C.*
- Anonim, 2009. Undang-Undang No.22 tahun 2009, *Tentang Lalu Lintas dan Angkutan Jalan*. Jakarta: Pemerintah Republik Indonesia.
- Anggista, r., haris, v. T., & winayati, w. (2017). “*Analisis Beban Kendaraan Terhadap Derajat Kerusakan dan Umur Sisa Perkerasan (Studi Kasus: Jalan Lintas Sumatera Kecamatan Payung Sekaki)*”. *Jurnal teknik*, 11(2), 66-72.).
- Apriyadi, f. (2018). *Pengaruh beban berlebih kendaraan berat terhadap umur rencana perkerasan kaku pada jalan diponegoro, cilacap (the influence of heavy vehicle overload on rigid pavement design life of diponegoro road, cilacap)*. Yogyakarta: Universitas Islam Indonesia Yogyakarta. <https://dspace.uii.ac.id>
- Segara, A. B. (2012). *Analisis Beban Berlebih (Overload) Terhadap Umur Pelayanan Jalan Dengan Menggunakan Metode Analitis (Studi Kasus Ruas Jalan Tol Semarang)*. Surakarta: Universitas Muhammadiyah Surakarta. <https://eprints.ums.ac.id>
- Departemen Perhubungan, 1993, “*Peraturan pemerintah No. 43 Tahun 1993 Tentang Prasarana dan Lalu lintas*”, Jakarta: Pemerintah Republik Indonesia LN. 1993 No. 43, TLN No. 3529, LL Setkeb:54 HLM
- Dephub. (2005). Peraturan Direktur Jendral Perhubungan Darat Nomor SK: 770/KA 401/DRJD/2005 Tentang *Pedoman Teknis Perlintasan Sebidang Antara Jalan Dengan Jalur Kereta Api*. Jakarta: Departemen Perhubungan Direktorat Jenderal Perhubungan Darat.
- Direktorat Jendral Bina Marga DPU. *Manual pemeliharaan Jalan Nomor: 03/MN/B/1983*. Jakarta: Departemen Pekerjaan Umum.

- Direktorat Jendral Bina Marga. (1987). *Petunjuk Pelaksanaan Lapis Tipis Beton. Aspal (Lataston) untuk Jalan dan Jembatan*. Jakarta: Departemen Pekerjaan Umum.
- Hulu, Agus Tri Setiawan (2021) *Pengaruh Beban Berlebih (Overloading) Terhadap Pengurangan Umur Rencana Perkerasan Jalan Pada Ruas Jalan Medan-Binjai KM. 12 (Studi Literatur)*. Medan: Universitas HKBP Nommensen. <https://repository.uhn.ac.id>
- Nurkholis, N. (2020). *Dampak Beban Kendaraan Terhadap Umur Rencana Jalan Kabupaten Kampar Provinsi Riau (Studi Kasus: Jalan Lingkar Pasir Putih KM. 13-15)*. Pekanbaru, Riau: *Doctoral dissertation*, Universitas Islam Riau. <https://repository.uir.ac.id>
- Safitra, P. A., Sendow, T. K., & Pandey, S. V. (2019). “Analisa pengaruh beban berlebih terhadap umur rencana jalan (studi kasus: ruas jalan Manado-Bitung)”. *Jurnal Sipil Statik*, 7(3).
- Saleh, S. M., Tamin, O. Z., Sjafruddin, A., & Frazila, R. B. (2009). “Pengaruh Muatan Truk Berlebih Terhadap Biaya Pemeliharaan Jalan”. *Jurnal Transportasi*, 9(1).
- Sentosa, L., & Roza, A. A. (2012). “Analisis dampak beban overloading kendaraan pada struktur rigid pavement terhadap umur rencana perkerasan (studi kasus ruas jalan simp lago–sorek km 77 s/d 78)”. *Jurnal Teknik Sipil ITB*, 19(2), 161-168.
- Silondae, S. (2016). *Keterkaitan jalur transportasi dan interaksi ekonomi kabupaten konawe utara dengan kabupaten/kota sekitarnya. Doctoral dissertation, Haluoleo University*. *Jurnal Progres Ekonomi Pembangunan* Volume 1, Nomor 1.
- Undang-Undang Republik Indonesia Nomor 38 Tahun 2004 Tentang “Jalan”. Jakarta: Kementrian PUPR

DAFTAR LAMPIRAN

Lampiran 5.

Konfigurasi Beban Sumbu *MST* 10 ton Kondisi Normal (standar)

Gol	Tipe Kendaraan	Berat total (Ton)	Beban Roda (%)				Konfigurasi Beban Sumbu Roda Normal			
			Depan	Belakang	Gandeng depan	Gandeng belakang	Depan Ton	Belakang Ton	Gandeng	
									K-1 Ton	K-2 Ton
a	B	c	d	e	f	g	$h=(c \times d)$	$i=(c \times e)$	$j=(c \times f)$	$k=(c \times g)$
3	Pick up, combi	8,3	34%	66%	-	-	2,82	5,48	-	-
4	Truk 2 as (L), micro truk, mobil hantaran	8,3	34%	66%	-	-	2,82	5,48	-	-
6	Truk 2 as (H)	18,2	34%	66%	-	-	6,19	12,01	-	-
7a	Truk 3 as	25	25%	75%	-	-	6,25	18,75	-	-
7b	Truk 4 as, truk gandengan	31,4	18%	28%	27%	27%	5,65	8,79	8,478	8,478

Konfigurasi Beban Sumbu *MST* 10 ton Kondisi *overload*

Gol	Tipe Kendaraan	Persentase Rata-rata <i>Overload</i> (%)	Konfigurasi Beban Sumbu Roda Normal				Konfigurasi Beban Sumbu Roda <i>Overload</i>				Berat Total (Ton)
			Depan (Ton)	Belakang (Ton)	Gandeng		Depan (Ton)	Belakang (Ton)	Gandeng		
					K-1 (Ton)	K-2 (Ton)			K-1 (Ton)	K-2 (Ton)	
a	B	c	d	e	f	g	$h=d+(d \times c)$	$i=e+(e \times c)$	$j=f+(f \times c)$	$k=g+(g \times c)$	$l=h+i+j+k$
3	pick up, combi	14%	2,82	5,48	-	-	3,22	6,24	-	-	9,46
4	Truk 2 as (L), micro truk, mobil hantaran	22%	2,82	5,48	-	-	3,44	6,68	-	-	10,13
6	Truk 2 as (H)	25%	6,19	12,01	-	-	7,74	15,02	-	-	22,75
7a	Truk 3 as	31%	6,25	18,75	-	-	8,19	24,56	-	-	32,75
7b	Truk 4 as, truk gandengan	46%	5,65	8,79	8,478	8,478	8,25	12,84	12,38	12,38	45,84

Lampiran 6.

Nilai VDF Kondisi Normal Berdasarkan Bina Marga

Gol	Tipe kendaraan	Konfigurasi sumbu	Berat total (ton)	Konfigurasi sumbu roda Normal								VDF
				Depan		Belakang		Gandeng				
				(Ton)	(Kg)	(Ton)	(Kg)	K-1 (Ton)	K-1 (Kg)	K-2 (Ton)	K-2 (Kg)	
a	b	c	d	e	f	G	h	i	j	K	l	m=e+g+i+k
3	Pick up, combi	1.2	8,3	2,82	2822	5,48	5478	-	-	-	-	0,217413
4	Truk 2 as (L), micro truk, mobil hantaran	1.2L	8,3	2.82	2822	5,48	5478	-	-	-	-	0,217413
6	Truk 2 as (H)	1.2H	18,2	6,19	6188	12,01	12012	-	-	-	-	5,026408
7a	Truk 3 as	1.2.2	25	6,25	6250	18,75	18750	-	-	-	-	2,741573
7b	Truk 4 as, truk gandengan	1.2+2.2	31,4	5,65	5650	8.79	8792	8,48	8478	8,48	8478	1,778280

Nilai VDF Kondisi *overload* Berdasarkan Bina Marga

Gol	Tipe kendaraan	Konfigurasi sumbu	Berat total (ton)	Konfigurasi sumbu roda <i>overload</i>								VDF
				Depan		Belakang		Gandeng				
				(Ton)	(Kg)	(Ton)	(Kg)	K-1 (Ton)	K-1 (Kg)	K-2 (Ton)	K-2 (Kg)	
a	b	c	d	e	f	g	h	i	j	k	l	e+g+i+k
3	pick up, combi	1.2	9,46	3,22	3217	6,24	6245	-	-	-	-	0,367201
4	Truk 2 as (L), micro truk, mobil hantaran	1.2L	10,13	3,44	3443	6,68	6683	-	-	-	-	0,481642
6	Truk 2 as (H)	1.2H	22,75	7,74	7735	15,02	15015	-	-	-	-	12,271505
7a	Truk 3 as	1.2.2	32,75	8,19	8188	24,56	24563	-	-	-	-	8,073929
7b	Truk 4 as, truk gandengan	1.2+2.2	45,84	8,25	8252	12,84	12836	12,38	12378	12,38	12378	8,080004

Lampiran 7.

VDF Komulatif Normal

No	Kendaraan	Jumlah Kendaraan Pertahun	VDF Normal	VDF Normal Komulatif
a	b	c	d	c x d
1	gol. 3	481435	0,217413	104670,004
2	GOL. 4	640575	0,217413	139269,035
3	GOL. 6	294190	5,026408	1478719,054
4	GOL. 7A	114610	2,741573	314211,625
5	GOL. 7B	17885	1,778280	31804,538
Total				2068674,256

Lampiran 8.

VDF Komulatif *overload*

No	Kendaraan	Jumlah Kendaraan Pertahun	VDF Normal	VDF Normal Komulatif
a	b	c	d	c x d
1	GOL. 3	481435	0,367201	104943,368
2	GOL. 4	640575	0,481642	140233,4704
3	GOL. 6	294190	12,271505	1595075,3
4	GOL. 7A	114610	8,073929	362869,377
5	GOL. 7B	17885	8,080004	38704,9261
Total				2241826,442

Lampiran 9.

Penurunan Umur Rencana Kondisi Normal

No	Tahun	Tahun ke-	NP (ESAL)	N1,5 (ESAL)	Remaining Life (%)
1	2015	1	1034337,128	81315916,378	98,72
2	2016	2	2507543,499	81315916,378	96,91
3	2017	3	4605831,334	81315916,378	94,34
4	2018	4	7594422,697	81315916,378	90,66
5	2019	5	11851073,375	81315916,378	85,425
6	2020	6	17913820,937	81315916,378	77,97
7	2021	7	26548992,288	81315916,378	67,35
8	2022	8	38848066,845	81315916,378	52,23
9	2023	9	56365638,736	81315916,378	30,69
10	2024	10	81315916,378	81315916,378	0

Penurunan Umur Rencana Kondisi *overload*

No	Tahun	Tahun ke-	NP (ESAL)	N1,5 (ESAL)	Remaining Life (%)
1	2015	1	1120913,221	81315916,378	98,62
2	2016	2	2717429,922	81315916,378	96,66
3	2017	3	4991348,658	81315916,378	93,87
4	2018	4	8230091,115	81315916,378	89,87
5	2019	5	12843031,996	81315916,378	84,21
6	2020	6	19413243,693	81315916,378	76,13
7	2021	7	28771196,214	81315916,378	64,61
8	2022	8	42099727,988	81315916,378	48,23
9	2023	9	61083555,795	81315916,378	24,88
10	2024	10	88122221,738	81315916,378	-8,37

Lampiran 10.

Grafik Persentase Penurunan Umur Rencana

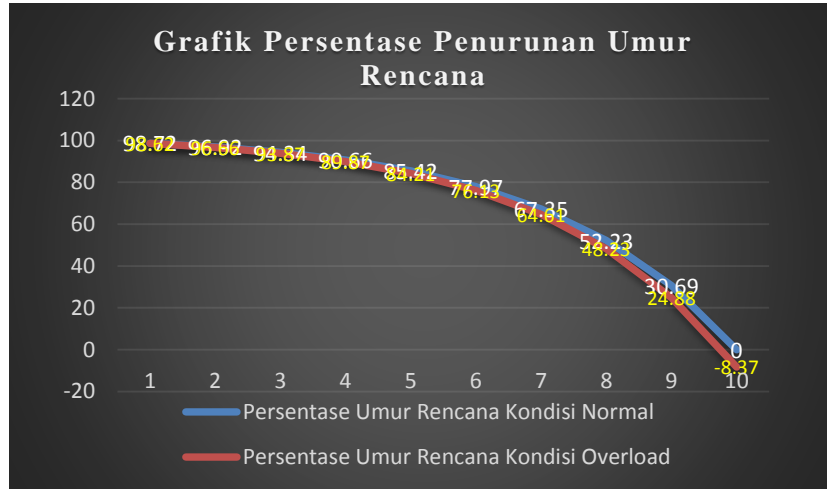

Lampiran 11.













UNIVERSITAS MUHAMMADIYAH MATARAM
FAKULTAS TEKNIK
PROGRAM STUDI TEKNIK SIPIL

Jln. K.H. Ahmad Dahlan, No.1 Pegesangan, Mataram Kode Pos: 83232

LEMBAR ASISTENSI

PENGARUH MUATAN BERLEBIH (OVER LOADING) TERHADAP SISA UMUR
RENCANA JALAN
(JALAN TGHLOPAN DASAN CERMEN - BUNDRAN GERUNG)

NAMA : NURHIDAYAH

NIM : 2019D1B157

NO	HARI/TANGGAL	URAIAN	PARAF
1.	11 / 12 / 2023	- Cari data pondasi. - Cari referensi kawat tingkat.	f
2.	16 / 01 / 2024	- perbaiki tabel 2 - Rapikan tulisan. - hitung overload th 2022 - lanjut kesimpulan.	f
3.	24 / 01 / 2024	- perbaiki perhitungan kolaborasi beban hitungan persentase kolaborasi beban.	f

Dosen Pembimbing

Titik Wahyuningsih, ST., MT.



LEMBAR ASISTENSI

PENGARUH MUATAN BERLEBIH (OVER LOADING) TERHADAP SISA UMUR
RENCANA JALAN
(JALAN TGH.LOPAN DASAN CERMEN - BUNDRAN GERUNG)

NAMA : NURHIDAYAH

NIM : 2019D1B157

NO	HARI/TANGGAL	URAIAN	PARAF
I.	14/11-2023	- Perbaiki penulisan Caprau.	
II	16/11-2023	= Perbaiki latar belakang Rjua dan batasan masalah	
III	27/11-2023	Perbaiki	
IV	7/12-2023	Lanjut ke Pembimbing I	

Dosen Pembimbing

Ahmad Zarkasi, ST., MT.



UNIVERSITAS MUHAMMADIYAH MATARAM
FAKULTAS TEKNIK
PROGRAM STUDI TEKNIK SIPIL

Jln. K.H. Ahmad Dahlan, No.1 Pegesangan, Mataram Kode Pos: 83232

LEMBAR ASISTENSI

PENGARUH MUATAN BERLEBIH (OVER LOADING) TERHADAP SISA UMUR
RENCANA JALAN
(JALAN TGHLOPAN DASAN CERMEN - BUNDRAN GERUNG)

NAMA : NURHIDAYAH

NIM : 2019D1B157

NO	HARI/TANGGAL	URAIAN	PARAF
1.	11 / 12 / 2023	- Cari data pondifikasi. - Cari referensi katabat tingkat.	f
2.	16 / 01 / 2024	- perbaiki tabel 2 - Revisi tulisan. - hitung overload th 2022 - Lanjut kesimpulan.	f
3.	24 / 01 / 2024	- perbaiki perhitungan kolaborasi sbb hitungan persentase kolaborasi sbb.	f

Dosen Pembimbing

Titik Wahyuningsih, ST., MT.

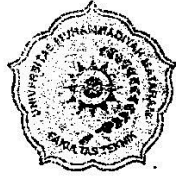

MAJELIS PENDIDIKAN TINGGI PENELITIAN DAN PENGEMBANGAN
PIMPINAN PUSAT MUHAMMADIYAH
UNIVERSITAS MUHAMMADIYAH MATARAM
FAKULTAS TEKNIK

Alamat: Jln. K.H. Ahmad Dahlan No. 1 Telp. (0370) 633723 Mataram NTB
website: <http://fakultasteknik.ummat.ac.id>, e-mail: fatek@ummat.ac.id



SURAT - TUGAS

No. 170 /II.3.AU/FT/TGS/II/2024

Assalamu'alaikum Warahmatullahi Wabarakatuh

Yang bertanda tangan dibawah ini, Dekan Fakultas Teknik Universitas Muhammadiyah Mataram, menugaskan kepada :

N A M A : 1. Titik Wahyuningsih, ST., MT
2. Ahmad Zarkasi, ST., MT
3. Anwar Efendy, ST., MT

Untuk menjadi penguji pada ujian **SKRIPSI/ TUGAS AKHIR** mahasiswa dibawah ini :

- Nama : Nurhidayah
- N I M : 2019D1B157
- Prodi : Teknik Sipil
- Judul Skripsi : Pengaruh Muatan Berlebih (Overloading) Terhadap Sisa Umur Rencana Jalan (Jalan TGH. Lopan Dasan Cermen - Bundaran Gerung).

Yang akan diselenggarakan pada :

- HARI/TANGGAL : Jum'at, 02 Februari 2024
- WAKTU : pk. 08.00 - Selesai
- RUANG : R. Sidang Teknik Sipil

Demikian surat tugas ini dibuat untuk dapat dilaksanakan sebaik-baiknya.

Billahittaufiq Walhidayah

Wassalamu'alaikum Warahmatullahi Wabarakatuh

Mataram, 01 Februari 2024
Fakultas Teknik UMMAT,

Dekan

Dr. H. Aji Syailendra Ubaidillah, ST., M.Sc

NIDN.0806027101



PEMERINTAH PROVINSI NUSA TENGGARA BARAT
BADAN KESATUAN BANGSA DAN POLITIK DALAM NEGERI

Jalan Pendidikan Nomor 2 Tlp. (0370) 7505330 Fax. (0370) 7505330
Email : bakesbangpoldagri@ntbprov.go.id Website : <http://bakesbangpoldagri.ntbprov.go.id>

MATARAM

kode pos.83125

REKOMENDASI PENELITIAN

NOMOR : 070/13807 / XII / R / BKBDN / 2023

1. **Dasar :**
 - a. Peraturan Menteri Dalam Negeri Republik Indonesia Nomor 7 Tahun 2014 tentang Perubahan Atas Peraturan Menteri Dalam Negeri Republik Indonesia Nomor 64 Tahun 2011 Tentang Pedoman Penerbitan Rekomendasi Penelitian
 - b. Surat Dari Dekan Fakultas Teknik Universitas Muhammadiyah Mataram
Nomor : 414/II.3.AU/FT/J/XII/2023
Tanggal : 11 Desember 2023
Perihal : Permohonan Ijin Penelitian
2. **Menimbang :**

Setelah mempelajari Proposal Survei/Rencana Kegiatan Penelitian yang diajukan, maka dapat diberikan Rekomendasi Penelitian Kepada :

Nama : **NURHIDAYAH**
Alamat : Dusun Oi Lanco RT/RW 001 / 004 Kel/Desa. Tolouwi Kec. Monta Kab. Bima No. Tlpn 085337238972
Pekerjaan : Mahasiswa Jurusan Teknik Sipil
Bidang/Judul : **PENGARUH BERLEBIH (OVERLOADING) TERHADAP SISA UMUR RENCANA JALAN (JALAN TGH.LOPAN DASAN CERMEN - BUNDRAN GERUNG)**
Lokasi : Unit Pelaksana Penimbangan Kendaraan Bermotor (UPPKB) Bertais
Jumlah Peserta : 1 (Satu) Orang
Lamanya : Desember 2023 - Januari 2024
Status Penelitian : Baru
3. **Hal-hal yang harus ditaati oleh Peneliti :**

Sebelum melakukan Kegiatan Penelitian agar melaporkan kedatangan Kepada Bupati/Walikota atau Pejabat yang ditunjuk;

 - a. Penelitian yang dilakukan harus sesuai dengan judul beserta data dan berkas pada Surat Permohonan dan apabila melanggar ketentuan, maka Rekomendasi Penelitian akan dicabut sementara dan menghentikan segala kegiatan penelitian;
 - b. Peneliti harus mentaati ketentuan Perundang-Undangan, norma-norma dan adat istiadat yang berlaku dan penelitian yang dilakukan tidak menimbulkan keresahan di masyarakat, disintegrasi Bangsa atau keutuhan NKRI Apabila masa berlaku Rekomendasi Penelitian telah berakhir, sedangkan pelaksanaan Kegiatan Penelitian tersebut belum selesai maka Peneliti harus mengajukan perpanjangan Rekomendasi Penelitian;
 - c. **Melaporkan hasil Kegiatan Penelitian kepada Gubernur Nusa Tenggara Barat melalui Kepala Bakesbangpoldagri Provinsi Nusa Tenggara Barat.**

Demikian Surat Rekomendasi Penelitian ini di buat untuk dapat dipergunakan sebagaimana mestinya.

Mataram, 19 Desember 2023
An. KEPALA BADAN KESATUAN BANGSA DAN
POLITIK DALAM NEGERI PROVINSI NTB
SEKRETARIS



Tembusan disampaikan Kepada Yth:

1. Kepala Badan Riset dan Inovasi Daerah Provinsi NTB di Mataram;
2. Bupati Lombok Barat Cq. Ka. Kesbangpol Kab. Lombok Barat di Tempat;
3. Kepala Unit Pelaksana Penimbangan Kendaraan Bermotor (UPPKB) Bertais Lombok Barat di Tempat;
4. Yang Bersangkutan;
5. Yang Bersangkutan;



MAJELIS PENDIDIKAN TINGGI PENELITIAN DAN PENGEMBANGAN
PIMPINAN PUSAT MUHAMMADIYAH
UNIVERSITAS MUHAMMADIYAH MATARAM
FAKULTAS TEKNIK

Alamat : Jln. K.H. Ahmad Dahlan No. 1 Telp. (0370) 633723 Mataram NTB
website : <http://fakultasteknik.ummat.ac.id>, e-mail: fatek@ummat.ac.id

Nomor : 44/II.3.AU/FT/J/XII/2023
Lampiran : -
Perihal : **Permohonan Ijin Penelitian**

Mataram, 27 Jumadil Awal 1445 H
11 Desember 2023 M

Kepada Yth. :
Kepala BAKESBANGPOL Provinsi NTB

di -
Tempat

Assalamu'alaikum Wr. Wb.

Dalam rangka penyusunan Tugas Akhir mahasiswa kami Program Studi Teknik Sipil Fakultas Teknik Universitas Muhammadiyah Mataram atas nama :

Nama	: Nurhidayah
NIM	: 2019D1B070
Program Studi	: Teknik Sipil
Judul	: Pengaruh Muatan Berlebih (Over Loading) Kendaraan Berat Terhadap Sisa Umur Rencana Jalan (Jalan TGH. Lopan Dasan Cermen - Bundaran Gerung).

Mohon kiranya mahasiswa kami tersebut dapat diberikan Ijin Penelitian di Instansi yang Bapak/Ibu Pimpin.

Demikian permohonan kami, atas bantuan dan kerjasama yang baik disampaikan terima kasih.

Wabillahittaufiq Walhidayah
Wassalamu'alaikum Wr. Wb.

Fakultas Teknik, UMMAT,
Dekan

Dr. H. Aji Syailegara Ubaidillah, ST., M.Sc
NIDN: 0806027101



MAJELIS PENDIDIKAN TINGGI PENELITIAN DAN PENGEMBANGAN
PIMPINAN PUSAT MUHAMMADIYAH
UNIVERSITAS MUHAMMADIYAH MATARAM
FAKULTAS TEKNIK

Alamat : Jin. K.H. Ahmad Dahlan No. 1 Telp. (0370) 633723 Mataram NTB
website : <http://fakultasteknik.ummat.ac.id>, e-mail: fatek@ummat.ac.id

Nomor : 289 /II.3.AU/FT/A/XI/2023

Mataram, 18 Rabiul Akhir 1445 H

Lampiran : -

02 November 2023 M

Prihal : Penunjukan Dosen Pembimbing Tugas Akhir/Skripsi

KEPADA YTH :

1. Titik Wahyuningsih, ST.,MT
2. Ahmad Zarkasi, ST., MT

di-

M A T A R A M

Assalamu'alaikum Warahmatullahi Wabarakatuh

Dengan hormat, sehubungan mahasiswa dibawah ini :

N A M A : Nurhidayah

NIM : 2019D1D157

JURUSAN/PRODI : Teknik Sipil

Telah menunjukkan Proposal Skripsi/Tugas Akhir dengan Judul "*Pengaruh Muatan Berlebih (Over Loading) Kendaraan Berat Terhadap Sisa Umur Rencana Jalan (Jalan TGH. Lopian Dasan Cermen - Bundaran Gerung).*".

Maka untuk menyelesaikan Skripsi/Tugas Akhir tersebut, kami tunjuk Dosen Pembimbing sebagai berikut :

1. Pembimbing I : Titik Wahyuningsih, ST.,MT
2. Pembimbing II : Ahmad Zarkasi, ST., MT

Demikian untuk dilaksanakan sebagaimana mestinya dan atas kerjasama yang baik kami ucapkan terima kasih.

Wabillahittaufig Walhidayah.

Wassalamu'alaikum Warahmatullahi Wabarakatuh



Dr. H. Aji Syallendra Ubaidillah, ST., M.Sc

NIDN. 0806027101



MAJELIS PENDIDIKAN TINGGI PENELITIAN DAN PENGEMBANGAN
PIMPINAN PUSAT MUHAMMADIYAH
UNIVERSITAS MUHAMMADIYAH MATARAM
FAKULTAS TEKNIK

Alamat : Jln. K.H. Ahmad Dahlan No. 1 Telp. (0370) 633723 Mataram NTB
website : <http://fakultasteknik.ummat.ac.id>, e-mail: fatek@ummat.ac.id

Nomor : 289 /II.3.AU/FT/A/XI/2023

Mataram, 18 Rabiul Akhir 1445 H

Lampiran : -

02 November 2023 M

Prihal : Penunjukan Dosen Pembimbing Tugas Akhir/Skripsi

KEPADA YTH :

1. Titik Wahyuningsih, ST.,MT
2. Ahmad Zarkasi, ST., MT

di-

MATARAM

Assalamu'alaikum Warahmatullahi Wabarakatuh

Dengan hormat, sehubungan mahasiswa dibawah ini :

N A M A : Nurhidayah

NIM : 2019D1D157

JURUSAN/PRODI : Teknik Sipil

Telah menunjukkan Proposal Skripsi/Tugas Akhir dengan Judul "*Pengaruh Muatan Berlebih (Over Loading) Kendaraan Berat Terhadap Sisa Umur Rencana Jalan (Jalan TGH. Lopan Dasan Cermen - Bundaran Gerung)*".

Maka untuk menyelesaikan Skripsi/Tugas Akhir tersebut, kami tunjuk Dosen Pembimbing sebagai berikut :

1. Pembimbing I : Titik Wahyuningsih, ST.,MT
2. Pembimbing II : Ahmad Zarkasi, ST., MT

Demikian untuk dilaksanakan sebagaimana mestinya dan atas kerjasama yang baik kami ucapkan terima kasih.

Wabillahittaufiq Walhidayah.

Wassalamu'alaikum Warahmatullahi Wabarakatuh



Dr. H. Aji Syahendra Ubaidillah, ST., M.Sc

NIDN. 0806027101



MAJELIS PENDIDIKAN TINGGI PENELITIAN DAN PENGEMBANGAN
PIMPINAN PUSAT MUHAMMADIYAH
UNIVERSITAS MUHAMMADIYAH MATARAM
FAKULTAS TEKNIK

Alamat : Jln. K.H. Ahmad Dahlan No. 1 Telp. (0370) 633723 Mataram NTB
website : <http://fakultasteknik.ummat.ac.id>, e-mail: fatek@ummat.ac.id



SURAT-TUGAS
Nomor : 174/IL.3.AU/FT/TGS/I/2024

Assalamu'alaikum Wr.Wb.

Yang bertanda tangan dibawah ini, Dekan Fakultas Teknik Universitas Muhammadiyah Mataram, menugaskan kepada :

N A M A : 1. Titik Wahyuningsih, ST., MT
2. Ahmad Zarkasi, ST.,MT

Untuk menjadi penguji pada Seminar SKRIPSI/TUGAS AKHIR maha siswa dibawah ini:

- Nama : Nurhidayah
- N I M : 2019D1B157
- Prodi : Teknik Sipil
- Judul Skripsi : "Pengaruh Muatan Berlebih (Overloading) Terhadap Sisa Umur Rencana Jalan (Jalan TGH. Lopan Dasan Cermen - Bundaran Gerung)."

Yang akan diselenggarakan pada :

- HARI/TANGGAL : Senin, 29 Januari 2024
- WAKTU : PK. 10.00 - selesai
- RUANG : R. Seminar Teknik Sipil

Demikian surat tugas ini dibuat untuk dapat dilaksanakan sebaik-baiknya.

Wabillahittaufiq Walhidayah.
Wassalamu'alaikum Wr.Wb.

Mataram, 27 Januari 2024

Dekan,

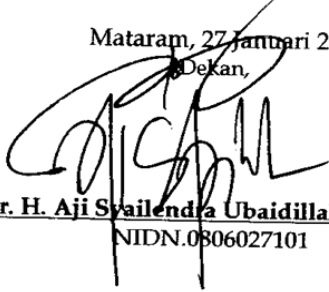
Dr. H. Aji Syailendra Ubaidillah, ST., M.Sc
NIDN.0806027101

 DIREKTORAT JENDERAL PERHUBUNGAN DARAT KEMENTERIAN PERHUBUNGAN										Nomor Formulir	:	FORM-001/036/SOPHUB.01/07/2023		
										Tgl. Disahkan	:	25 Agustus 2023		
										Tgl. Revisi	:	-		
										Tgl. diberlakukan	:	25 Agustus 2023		
BALAI PENGELOLA TRANSPORTASI DARAT KELAS II NUSA TENGGARA BARAT										DATA HARIAN KENDARAAN ANGKUTAN BARANG UPPKB BERTAIS PROVINSI NUSA TENGGARA BARAT				
										HARI : Minggu TANGGAL : 31 Desember 2023				
NO	NAMA PENGEMUDI	ALAMAT	NO. KENDARAAN	JENIS KENDARAAN	JBH	HASIL TIMBANGAN	SELISIH TIMBANGAN	% KELEBIHAN DAYA ANGKUT	BARANG YANG DIANGKUT	ASAL	TUJUAN	PELANGGARAN	PASAL PELANGGARAN	KETERANGAN
1	-	-	S9427NE	TS	8000	10740	2740	34	BAWANG PUTIH	MATARAM, NUSA TENGGARA BARAT	LOMBOK BARAT	Daya Angkut	-	
2	-	-	L9326VB	TS	8250	10840	2590	31	BAWANG PUTIH	SURABAYA, JAWA TIMUR	LOMBOK BARAT	Daya Angkut	-	
3	-	-	DK8054BY	TB	12370	17860	5490	44	SEMEN	MATARAM, NUSA TENGGARA BARAT	LOMBOK TIMUR, NUSA TENGGARA BARAT	Daya Angkut	-	
4	-	-	DR8759AD	TB	13300	16500	3200	24	SEMEN	MATARAM, NUSA TENGGARA BARAT	KAB LOMBOK TIMUR, NUSA TENGGARA BARAT	Daya Angkut	-	
5	-	-	DR8926A	TB	14000	13740	0	0	SEMBAKO	MATARAM, NUSA TENGGARA BARAT	LOMBOK TIMUR, NUSA TENGGARA BARAT		-	
6	-	-	DK8057BY	TB	11450	16860	5410	47	KERAMIK	MATARAM, NUSA TENGGARA BARAT	KAB LOMBOK TIMUR, NUSA TENGGARA BARAT	Daya Angkut	-	
7	-	-	DR8663AD	TB	14443	17040	2597	18	SEMEN	MATARAM, NUSA TENGGARA BARAT	LOMBOK TIMUR, NUSA TENGGARA BARAT	Daya Angkut	-	
8	-	-	DR8874AG	TS	8300	10460	2160	26	SEMEN	MATARAM, NUSA TENGGARA BARAT	LOMBOK BARAT, NUSA TENGGARA BARAT	Daya Angkut	-	
9	-	-	DR8980AA	TS	7500	7860	360	5	PERABOT RUMAH	MATARAM, NUSA TENGGARA BARAT	LOMBOK BARAT, NUSA TENGGARA BARAT		-	
10	-	-	DR8753AI	TS	8600	10360	1760	20	PAKAN	MATARAM, NUSA TENGGARA BARAT	LOMBOK TENGAH	Daya Angkut	-	
11	-	-	W8368PD	TS	8250	10620	2370	29	PAKAN	SURABAYA, JAWA TIMUR	SUMBAWA, NUSA TENGGARA BARAT	Daya Angkut	-	
12	-	-	L8782UB	TB	15100	21800	6700	44	JAGUNG	BIMA, NUSA TENGGARA BARAT	SURABAYA, JAWA TIMUR	Daya Angkut	-	
13	-	-	DR8298DI	BOX	4780	5920	1140	24	PAKET	BIMA, NUSA TENGGARA BARAT	JAKARTA	Daya Angkut	-	
14	-	-	EA8107WZ	TS	8000	10620	2620	33	MINUMAN KEMASAN	DENPASARAR, BALI	BIMA, NUSA TENGGARA BARAT	Daya Angkut	-	
15	-	-	EA8381YC	TS	8000	10060	2060	25.75	KASUR	MATARAM, NUSA TENGGARA BARAT	LOMBOK TIMUR, NUSA TENGGARA BARAT	Daya Angkut	-	
16	-	-	DR8574AF	TS	7500	9900	2400	32	SPRINGBED	MATARAM, NUSA TENGGARA BARAT	KAB LOMBOK TIMUR, NUSA TENGGARA BARAT	Daya Angkut	-	

17	-	-	DR8714AI	TT	22960	24060	1100	5	BARANG PROYEK	MATARAM, NUSA TENGGARA BARAT	SURABAYA, JAWA TIMUR		-	
18	-	-	N8433US	TS	8250	9720	1470	17.82	KEDELAI	MATARAM, NUSA TENGGARA BARAT	LOMBOK TIMUR, NUSA TENGGARA BARAT	Daya Angkut	-	
19	-	-	DR8494AA	TS	8750	9860	1110	13	SEMEN	MATARAM, NUSA TENGGARA BARAT	LOMBOK TENGAH	Daya Angkut	-	
20	-	-	DR8262BC	TS	7500	8180	680	9	ELEKTRONIK	LOMBOK TIMUR	SUMBAWA	Daya Angkut	-	
21	-	-	L9912UB	TB	14030	19320	5290	38	BATU APUNG	SURABAYA, JAWA TIMUR	SURABAYA	Daya Angkut, Dokumen	-	
22	-	-	L8768UK	TT	21000	42400	21400	102	MINUMAN KEMASAN	KEDIRI, JAWA TIMUR	LOMBOK TIMUR	Daya Angkut	-	
23	-	-	AG8147UH	BOX	19670	21580	1910	10	ROKOK	KEDIRI, JAWA TIMUR	BIMA, NUSA TENGGARA BARAT	Daya Angkut	-	
24	-	-	AG8044UH	BOX	20000	21580	1580	8	ROKOK	MATARAM, NUSA TENGGARA BARAT	BIMA, NUSA TENGGARA BARAT	Daya Angkut	-	
25	-	-	EA8633H	TS	8000	9860	1860	23	PAKET	SURABAYA, JAWA TIMUR	SUMBAWA, NUSA TENGGARA BARAT	Daya Angkut	-	
26	-	-	EA8842N	TB	15100	19640	4540	30	KELONTONG	DOMPU, NUSA TENGGARA BARAT	SURABAYA, JAWA TIMUR	Daya Angkut	-	
27	-	-	N9398US	TB	12400	13880	1480	12	BARANG PROYEK	SURABAYA, JAWA TIMUR	LOMBOK TIMUR, NUSA TENGGARA BARAT	Daya Angkut	-	
28	-	-	P8930VQ	TB	12940	10240	0	0	BARANG PROYEK	MATARAM, NUSA TENGGARA BARAT	SUMBAWA BARAT, NUSA TENGGARA BARAT		-	
29	-	-	DR8042AY	TS	8000	10400	2400	30	SPAREPART	MATARAM, NUSA TENGGARA BARAT	SUMBAWA BARAT, NUSA TENGGARA BARAT	Daya Angkut	-	
30	-	-	EA8210W	TS	7440	9520	2080	28	BAWANG MERAH	BIMA, NUSA TENGGARA BARAT	MATARAM, NUSA TENGGARA BARAT	Daya Angkut	-	
31	-	-	AG9147RN	TS	7900	9700	1800	23	SEMANGKA	SUMBAWA, NUSA TENGGARA BARAT	MATARAM, NUSA TENGGARA BARAT	Daya Angkut	-	
32	-	-	S9440NE	TS	7470	9620	2150	29	SEMANGKA	SUMBAWA BARAT, NUSA TENGGARA BARAT	MATARAM, NUSA TENGGARA BARAT	Daya Angkut	-	
33	-	-	DK8033PV	TS	8250	8480	230	3	BUAH	MATARAM, NUSA TENGGARA BARAT	MATARAM, NUSA TENGGARA BARAT		-	
34	-	-	DR8014BE	TS	8500	7740	0	0	SEMEN	SURABAYA, JAWA TIMUR	LOMBOK TIMUR, NUSA TENGGARA BARAT	Daya Angkut	-	
35	-	-	DK8054BY	TB	12370	15120	2750	22	PAKAN TERNAK	MATARAM, NUSA TENGGARA BARAT	KAB LOMBOK BARAT, NUSA TENGGARA BARAT	Daya Angkut	-	
36	-	-	DR8960AG	TB	13600	16800	3200	23.53	SEMEN	MATARAM, NUSA TENGGARA BARAT		Daya Angkut	-	
37	-	-	DR8772AH	TB	12700	17140	4440	35	SEMEN	MATARAM, NUSA TENGGARA BARAT	LOMBOK TIMUR, NUSA TENGGARA BARAT	Daya Angkut	-	
38	-	-	DR8996AH	TB	12210	17000	4790	39	KERAMIK	MATARAM, NUSA TENGGARA BARAT	KAB LOMBOK TIMUR, NUSA TENGGARA BARAT	Daya Angkut	-	
39	-	-	DK8057BY	TB	11450	16840	5390	47	KERAMIK	LEMBAR, KABUPATEN LOMBOK BARAT	LOMBOK TENGAH, NUSA TENGGARA BARAT	Daya Angkut	-	
40	-	-	L8243CAA	TB	12720	15600	2880	22.64	SABUN	MATARAM, NUSA TENGGARA BARAT	LOMBOK TIMUR	Daya Angkut	-	
41	-	-	DR8785AC	TB	16000	16520	520	3	SEMEN	MATARAM, NUSA TENGGARA BARAT	LOMBOK TIMUR, NUSA TENGGARA BARAT		-	
42	-	-	DR8040AY	TK	8500	11450	2950	35	ELEKTRONIK	MATARAM, NUSA TENGGARA BARAT	LOMBOK TIMUR, NUSA TENGGARA BARAT	Daya Angkut	-	

43	-	-	DK8466DG	P	1950	1760	0	0	ELEKTRONIK	MATARAM, NUSA TENGGARA BARAT	KAB LOMBOK TIMUR, NUSA TENGGARA BARAT		-	
44	-	-	DR8547AI	TS	8600	8720	120	1	SEMEN	MATARAM, NUSA TENGGARA BARAT	LOMBOK TENGAH		-	
45	-	-	DR8993AH	TB	15100	15800	700	5	SEMEN	MATARAM, NUSA TENGGARA BARAT	LOMBOK TIMUR, NUSA TENGGARA BARAT		-	
46	-	-	N8277BE	P	4910	5900	990	20	PIPA PVC	MATARAM, NUSA TENGGARA BARAT	LOMBOK TIMUR, NUSA TENGGARA BARAT	Daya Angkut	-	
47	-	-	W9823PG	TS	8250	10380	2130	25.82	SPRINGBED	MATARAM, NUSA TENGGARA BARAT	KAB LOMBOK TIMUR, NUSA TENGGARA BARAT	Daya Angkut	-	
48	-	-	S9148WH	TS	7490	9780	2290	30.57	KASUR	MATARAM, NUSA TENGGARA BARAT	LOMBOK TIMUR, NUSA TENGGARA BARAT	Daya Angkut	-	
49	-	-	AG8143OG	TS	7900	9120	1220	15	ELEKTRONIK	MATARAM, NUSA TENGGARA BARAT	LOMBOK TIMUR, NUSA TENGGARA BARAT	Daya Angkut	-	
50	-	-	DR8771AH	TB	12490	16600	4110	33	SEMEN	MATARAM, NUSA TENGGARA BARAT	KAB LOMBOK TIMUR, NUSA TENGGARA BARAT	Daya Angkut	-	
51	-	-	DR8547AI	TS	8600	10840	2240	26	SEMEN	MATARAM, NUSA TENGGARA BARAT	LOMBOK BARAT, NUSA TENGGARA BARAT	Daya Angkut	-	
52	-	-	B9639PYV	TS	7500	9200	1700	23	SEMEN	KAB LOMBOK TIMUR NUSA TENGGARA BARAT	LOMBOK TIMUR, NUSA TENGGARA BARAT	Daya Angkut	-	
53	-	-	DR8206AY	P	2100	2180	80	4	RONGSOKAN	MATARAM NUSA TENGGARA BARAT	KOTA MATARAM, NUSA TENGGARA BARAT		-	
54	-	-	DR8547AI	TS	8600	9200	600	7	TEMBAKAU	LOMBOK TIMUR NUSA TENGGARA BARAT	SURABAYA, JAWA TIMUR	Daya Angkut	-	
55	-	-	DK8053BY	TS	11450	15440	3990	35	PERABOT RUMAH	MATARAM NUSA TENGGARA BARAT	LOMBOK TIMUR, NUSA TENGGARA BARAT	Daya Angkut	-	
56	-	-	DR8165VZ	TS	7500	8320	820	11	BUAH	LOMBOK TIMUR NUSA TENGGARA BARAT	TABANAN, BALI	Daya Angkut	-	
57	-	-	DR8699AA	TB	15000	20320	5320	35	BATU APUNG	LOMBOK TIMUR NUSA TENGGARA BARAT	SURABAYA, JAWA TIMUR	Daya Angkut	-	
58	-	-	DK8796FZ	TS	8250	10840	2590	31	TEMBAKAU	LOMBOK TIMUR NUSA TENGGARA BARAT	SURABAYA, JAWA TIMUR	Daya Angkut	-	
59	-	-	DR8965AG	TB	15100	19880	4780	32	JAGUNG	SUMBAWA, NUSA TENGGARA BARAT	SURABAYA, JAWA TIMUR	Daya Angkut	-	
60	-	-	DK8971QW	TS	7550	10740	3190	42	BAWANG MERAH	BIMA, NUSA TENGGARA BARAT	NGANJUK, JAWA TIMUR	Daya Angkut, Dokumen	-	
61	-	-	B9051FDC	TS	7500	10320	2820	38	BAWANG MERAH	BIMA, NUSA TENGGARA BARAT	YOGYAKARTA, DIY	Daya Angkut, Dokumen	-	
62	-	-	EA8355YE	TS	7500	10200	2700	36	PAKET	DOMPU, NUSA TENGGARA BARAT	MATARAM, NUSA TENGGARA BARAT	Daya Angkut	-	
63	-	-	EA8739MZ	TS	8000	8340	340	4	BAWANG MERAH	BIMA, NUSA TENGGARA BARAT	DENPASAR BALI		-	
64	-	-	P9957UQ	TB	13610	15400	1790	13.15	JAGUNG	BIMA, NUSA TENGGARA BARAT	SURABAYA, JAWA TIMUR	Daya Angkut	-	
65	-	-	L8781UB	TB	12340	15120	2780	22.53	SNACK	SURABAYA, JAWA TIMUR	LOMBOK TIMUR, NUSA TENGGARA BARAT	Daya Angkut	-	
66	-	-	L8265UU	TB	16000	20700	4700	29.38	KARDUS	SURABAYA, JAWA TIMUR	BIMA, NUSA TENGGARA BARAT	Daya Angkut	-	
67	-	-	DR8604AD	TB	16000	20960	4960	31	SEMEN	MATARAM NUSA TENGGARA BARAT	KAB LOMBOK TIMUR, NUSA TENGGARA BARAT	Daya Angkut	-	
68	-	-	DR8042AY	TS	8000	10820	2820	35	MINUMAN KEMASAN	DENPASARAR, BALI	SUMBAWA, NUSA TENGGARA BARAT	Daya Angkut	-	

69	-	-	DR8040AY	TS	8500	10760	2260	27	PERABOT RUMAH	MATARAM NUSA TENGGARA BARAT	LOMBOK BARAT, NUSA TENGGARA BARAT	Daya Angkut	-	
70	-	-	DK8053BY	TS	11450	13000	1550	14	BAWANG MERAH	BIMA NUSA TENGGARA BARAT	MATARAM, NUSA TENGGARA BARAT	Daya Angkut	-	
71	-	-	DK8094AY	TK	5100	3980	0	0	BUAH-BUAHAN	MATARAM	LOMBOK BARAT		-	
72	-	-	DR8307KM	P	1950	1520	0	0	KERTAS	MATARAM	LOMBOK TIMUR		-	
73	-	-	DR8242AW	P	1950	2120	170	9	SPARE PART	BEKASI, JAWA BARAT	LOMBOK TIMUR, NUSA TENGGARA BARAT	Daya Angkut	-	
74	-	-	EA8336B	TB	16000	16800	800	5	ELEKTRONIK	MATARAM NUSA TENGGARA BARAT	LOMBOK TIMUR, NUSA TENGGARA BARAT		-	
75	-	-	DR8365AY	TK	5200	3820	0	0	ALAT LISTRIK	MATARAM NUSA TENGGARA BARAT	LOMBOK TIMUR, NTB		-	
76	-	-	DR8186BD	P	2950	3000	50	2	SUSU	MATARAM NUSA TENGGARA BARAT	LOMBOK TIMUR, NUSA TENGGARA BARAT		-	
77	-	-	DR8772AH	TS	12700	15300	2600	20	KEDELAI	MATARAM NUSA TENGGARA BARAT	LOMBOK TENGAH, NUSA TENGGARA BARAT	Daya Angkut	-	
78	-	-	DK8054BY	TS	12370	15400	3030	24	PAKET	TULUNG AGUNG JAWA BARAT	SUMBAWA, NUSA TENGGARA BARAT	Daya Angkut	-	
79	-	-	DK8052BY	TS	15100	18500	3400	23	PAKET	BALI	SUMBAWA	Daya Angkut	-	
80	-	-	DR8612AF	TB	15310	18280	2970	19	SEMEN	KOTA MATARAM NUSA TENGGARA BARAT	KAB LOMBOK TIMUR, NUSA TENGGARA BARAT	DAYA ANGKUT	-	
81	-	-	DR8759AD	TB	13300	18580	5280	40	SEMEN	KAB MATARAM NUSA TENGGARA BARAT	KAB LOMBOK TIMUR, NUSA TENGGARA BARAT	Daya Angkut	-	
82	-	-	DK8054BY	TB	12370	16420	4050	33	SEMEN	KOTA MATARAM NUSA TENGGARA BARAT	KAB LOMBOK TIMUR, NUSA TENGGARA BARAT	Daya Angkut	-	
83	-	-	EA8575N	TB	13030	18400	5370	41	SEMEN	MATARAM	KAB LOMBOK TIMUR, NUSA TENGGARA BARAT	Daya Angkut	-	
84	-	-	DR8754AD	TB	13990	20040	6050	43	MINUMAN	MATARAM	LOMBOK BARAT	Daya Angkut	-	
85	-	-	EA8119P	TB	15100	20740	5640	37	MAKANAN RINGAN	KOTA MATARAM NUSA TENGGARA BARAT	LOMBOK TIMUR	Daya Angkut	-	
86	-	-	DR8759AD	TS	13300	17100	3800	29	SPRINGBED	KOTA MATARAM NUSA TENGGARA BARAT	SUMBAWA, NUSA TENGGARA BARAT	Daya Angkut	-	
87	-	-	DR8247AF	TB	12310	15880	3570	29	SEMEN	KOTA MATARAM NUSA TENGGARA BARAT	LOMBOK TIMUR, NUSA TENGGARA BARAT	Daya Angkut	-	
88	-	-	DR8497AA	TB	15100	20440	5340	35	SEMEN	KOTA MATARAM NUSA TENGGARA BARAT	LOMBOK TIMUR, NUSA TENGGARA BARAT	Daya Angkut	-	
89	-	-	DK8131TF	TB	13965	20640	6675	48	SEMEN	KOTA MATARAM NUSA TENGGARA BARAT	LOMBOK TIMUR, NUSA TENGGARA BARAT	Daya Angkut	-	
90	-	-	DR8926A	TS	14000	16680	2680	19	SPRINGBED	KOTA MATARAM NUSA TENGGARA BARAT	KAB LOMBOK TIMUR, NUSA TENGGARA BARAT	Daya Angkut	-	
91	-	-	DR8044AQ	TB	15000	22060	7060	47	MINUMAN	KOTA MATARAM NUSA TENGGARA BARAT	LOMBOK TIMUR, NUSA TENGGARA BARAT	Daya Angkut	-	
92	-	-	DR8915AG	TS	8350	9960	1610	19	MAINAN	KOTA MATARAM NUSA TENGGARA BARAT	LOMBOK TIMUR, NUSA TENGGARA BARAT	Daya Angkut	-	
93	-	-	DR8781AG	TB	16000	22320	6320	40	SEMEN	KOTA MATARAM NUSA TENGGARA BARAT	LOMBOK TENGAH, NUSA TENGGARA BARAT	Daya Angkut	-	
94	-	-	DR8042AY	TK	8000	10580	2580	32	BAJA RINGAN	LOMBOK BARAT	LOMBOK TIMUR, NUSA TENGGARA BARAT	Daya Angkut	-	

95	-	-	DR8858AF	TB	14980	21000	6020	40	AIR MINERAL	MATARAM NUSA TENGGARA BARAT	MATARAM	Daya Angkut	-	
96	-	-	DR8057KW	TS	2160	3080	920	43	PLASTIK	LOMBOK TIMUR NUSA TENGGARA BARAT	NARMADA LOMBOK BARAT	Daya Angkut	-	
97	-	-	DR8401AS	TS	8000	10920	2920	37	BARANG PAKET	MATARAM NUSA TENGGARA BARAT	LOMBOK BARAT, NUSA TENGGARA BARAT	Daya Angkut	-	
98	-	-	DR8915AG	TS	8350	10420	2070	25	BAWANG	MATARAM NUSA TENGGARA BARAT	MATARAM, NUSA TENGGARA BARAT	Daya Angkut	-	
99	-	-	DR8802BZ	TB	15000	18060	3060	20	BARANG PROYEK	SURABAYA, JAWA TIMUR	SUMBAWA BARAT, NUSA TENGGARA BARAT	Daya Angkut	-	
100	-	-	P9920VH	TB	14030	15320	1290	9	KARTON	KAB LOMBOK TIMUR, NUSA TENGGARA BARAT	SURABAYA, JAWA TIMUR	Daya Angkut	-	
101	-	-	DR8401AS	TB	8000	10900	2900	36	BATU APUNG	LOMBOK TIMUR, NUSA TENGGARA BARAT	SURABAYA, JAWA TIMUR	Daya Angkut	-	
102	-	-	P8608VJ	TB	12460	12080	0	0	SEMBAKO	SURABAYA	LOMBOK TIMUR		-	
103	-	-	DR8120AL	P	2400	2400	0	0	PAKET	MATARAM	BIMA		-	
104	-	-	DR8725AF	TS	8000	9820	1820	23	DEDAK	SUMBAWA, NUSA TENGGARA BARAT	DENPASAR BALI	Daya Angkut	-	
105	-	-	DR8401AS	TS	8000	10000	2000	25	SEMANGKA	SUMBAWA, NUSA TENGGARA BARAT	MATARAM, NUSA TENGGARA BARAT	Daya Angkut	-	
106	-	-	DR8546AI	TS	8600	10300	1700	20	KELAPA	KAB LOMBOK TIMUR, NUSA TENGGARA BARAT	KOTA DENPASAR, BALI	Daya Angkut	-	
107	-	-	DK8052BY	TB	15100	20160	5060	34	SEKAM	LOMBOK TIMUR	SURABAYA	Daya Angkut	-	
108	-	-	DR8926A	TB	14000	12900	0	0	BARANG PROYEK	MATARAM, NUSA TENGGARA BARAT	SUMBAWA BARAT, NUSA TENGGARA BARAT		-	
109	-	-	DR8126BD	TS	8000	8480	480	6	RONGSOKAN	LOMBOK BARAT, NUSA TENGGARA BARAT	MATARAM, NUSA TENGGARA BARAT	Daya Angkut	-	
110	-	-	DR8704AG	TB	24000	30120	6120	26	BATU APUNG	LOMBOK TIMUR	SURABAYA	Daya Angkut	-	
111	-	-	DR8755AD	TB	13990	19000	5010	36	PAKAN TERNAK	SURABAYA, JAWA TIMUR	LOMBOK TENGAH, NUSA TENGGARA BARAT	Daya Angkut	-	
112	-	-	DR8574AF	TS	7500	9000	1500	20	BARANG PROYEK	SURABAYA, JAWA TIMUR	SUMBAWA, NUSA TENGGARA BARAT	Daya Angkut	-	
113	-	-	DR8296AN	TS	8250	5260	0	0	BAWANG	BIMA, NUSA TENGGARA BARAT	MATARAM, NUSA TENGGARA BARAT		-	
114	-	-	DR8826AF	TS	7500	8780	1280	17.07	SEMBAKO	MATARAM, NUSA TENGGARA BARAT	SUMBAWA, NUSA TENGGARA BARAT	Daya Angkut	-	
115	-	-	DR8314BA	TB	14060	19100	5040	36	MIE INSTAN	SURABAYA, JAWA TIMUR	BIMA, NUSA TENGGARA BARAT	Daya Angkut	-	
116	-	-	L8205UUD	TT	22955	28500	5545	24	PAKAN	SURABAYA	LOMBOK TIMUR	Daya Angkut	-	
117	-	-	DR8568AI	TS	13890	18460	4570	33	BUAH	MATARAM	SUMBAWA	Daya Angkut	-	
118	-	-	EA8531YC	TB	16000	21120	5120	32	SEMEN	DKI JAKARTA	LOMBOK TIMUR, NUSA TENGGARA BARAT	Daya Angkut	-	
119	-	-	DR8040AY	TS	8500	11020	2520	30	KACANG TANAH	MATARAM, NUSA TENGGARA BARAT	LOMBOK BARAT, NUSA TENGGARA BARAT	Daya Angkut	-	
120	-	-	P9596UQ	TB	16000	20240	4240	27	SEMBAKO	CAKRANEGARA MATARAM, NTB	LOMBOK TIMUR, NUSA TENGGARA BARAT	Daya Angkut	-	

121	-	-	AG8539UG	TB	13000	15240	2240	17.23	SEMEN	MATARAM	LOMBOK TIMUR, NUSA TENGGARA BARAT	Daya Angkut	-	
122	-	-	DR8954AG	TB	15000	18660	3660	24	SEMEN	MATARAM, NUSA TENGGARA BARAT	LOMBOK TENGAH, NUSA TENGGARA BARAT	Daya Angkut	-	
123	-	-	DR8765AB	TB	15300	19420	4120	27	SEMEN	MATARAM, NUSA TENGGARA BARAT	LOMBOK TIMUR, NUSA TENGGARA BARAT	Daya Angkut	-	
124	-	-	DK8986DC	TB	12620	15800	3180	25	SEMEN	MATARAM	LOMBOK TIMUR, NUSA TENGGARA BARAT	Daya Angkut	-	
125	-	-	DR8143FZ	TS	8300	11820	3520	42	PERABOT RUMAH	MATARAM, NUSA TENGGARA BARAT	SUMBAWA, NUSA TENGGARA BARAT		-	
126	-	-	EA8471DA	TB	16000	16720	720	5	SEMEN	MATARAM	LOMBOK TIMUR, NUSA TENGGARA BARAT		-	
127	-	-	DR8919AG	TS	8250	9460	1210	15	PAKAN	DOMPU,NTB	SUMBAWA BARAT, NUSA TENGGARA BARAT	Daya Angkut	-	
128	-	-	P8818VD	TS	14000	15160	1160	8	ESKRIM	DENPASAR, BALI	LOMBOK BARAT, NUSA TENGGARA BARAT	Daya Angkut	-	
129	-	-	DR8494AA	TS	8750	8720	0	0	SEMBAKO	MATARAM, NUSA TENGGARA BARAT	SUMBAWA, NUSA TENGGARA BARAT		-	
130	-	-	P8583VJ	TB	11815	11940	125	1	JAGUNG	MATARAM, NUSA TENGGARA BARAT	SURABAYA, JAWA TIMUR		-	
131	-	-	DK8681AX	TS	8000	7160	0	0	SPRINGBED	MATARAM, NUSA TENGGARA BARAT	KAB LOMBOK TIMUR, NUSA TENGGARA BARAT		-	
132	-	-	DK8053BY	TS	11450	15880	4430	39	KASUR	MATARAM, NUSA TENGGARA BARAT	LOMBOK TIMUR, NUSA TENGGARA BARAT	Daya Angkut	-	
133	-	-	EA8471DA	TB	16000	16780	780	5	MINUMAN DALAM	MATARAM, NUSA TENGGARA BARAT	SUMBAWA, NUSA TENGGARA BARAT		-	
134	-	-	DR8934AG	TB	13470	14860	1390	10	MINUMAN	MATARAM, NUSA TENGGARA BARAT	LOMBOK TIMUR, NUSA TENGGARA BARAT	Daya Angkut	-	
135	-	-	EA8871SB	TS	15000	18160	3160	21	PERABOT RUMAH	MATARAM, NUSA TENGGARA BARAT	LOMBOK TIMUR, NUSA TENGGARA BARAT	Daya Angkut	-	
136	-	-	EA8532YC	TB	16000	21420	5420	34	GLASS PLASTIK	MATARAM, NUSA TENGGARA BARAT	LOMBOK BARAT, NUSA TENGGARA BARAT	Daya Angkut	-	
137	-	-	DR8688AD	TB	15100	18940	3840	25.43	MIE INSTAN	MATARAM, NUSA TENGGARA BARAT	BIMA, NUSA TENGGARA BARAT	Daya Angkut	-	
138	-	-	S9742ND	TS	8000	10080	2080	26	MINUMAN DALAM	LOMBOK BARAT	BIMA, NUSA TENGGARA BARAT	Daya Angkut	-	
139	-	-	EA8872N	TB	16000	21220	5220	32.62	BATU APUNG	BIMA, NUSA TENGGARA BARAT	KOTA SURABAYA, JAWA TIMUR	Daya Angkut	-	
140	-	-	DK8258UI	TS	7980	10320	2340	29	BUAH	LOMBOK TIMUR	MATARAM, NUSA TENGGARA BARAT	Daya Angkut	-	
141	-	-	DK8318BV	TS	8000	10160	2160	27	SEMBAKO	LOMBOK TIMUR, NUSA TENGGARA BARAT	LOMBOK TIMUR, NUSA TENGGARA BARAT	Daya Angkut	-	
142	-	-	DR8730AG	TT	8000	10300	2300	29	BATU APUNG	LOMBOK TIMUR	SURABAYA, JAWA TIMUR	Daya Angkut	-	
143	-	-	EA8059YG	TS	7500	10100	2600	35	SEMANGKA	MATARAM, NUSA TENGGARA BARAT	MATARAM, NUSA TENGGARA BARAT	Daya Angkut	-	
144	-	-	DR8588A	TB	15000	17560	2560	17.07	PAKAN	LOMBOK BARAT, NUSA TENGGARA BARAT	SUMBAWA, NUSA TENGGARA BARAT	Daya Angkut	-	
145	-	-	DK8441AC	TS	8000	10720	2720	34	PERABOT RUMAH	KOTA MATARAM, NUSA TENGGARA BARAT	KAB SUMBAWA, NUSA TENGGARA BARAT	Daya Angkut	-	
146	-	-	DK8705UX	TS	8010	10880	2870	36	BARANG PAKET	KOTA MATARAM, NUSA TENGGARA BARAT	KAB BIMA, NUSA TENGGARA BARAT	Daya Angkut	-	

147	-	-	DR8941AH	TS	7500	8980	1480	20	ELEKTRONIK	MATARAM	SUMBAWA	Daya Angkut	-	
148	-	-	DR8653AI	TT	20369	25160	4791	24	KASUR	MATARAM, NUSA TENGGARA BARAT	SUMBAWA, NUSA TENGGARA BARAT	Daya Angkut	-	
149	-	-	DK8053BY	TB	11450	13720	2270	20	SEMBAKO	MATARAM, NUSA TENGGARA BARAT	LOMBOK TIMUR, NUSA TENGGARA BARAT	Daya Angkut	-	
150	-	-	N9924EE	TS	8300	10400	2100	25	AYAM	DENPASAR, BALI	BIMA, NUSA TENGGARA BARAT		-	
151	-	-	D9174VD	TT	25820	29200	3380	13	DEDAK	LOMBOK BARAT	SURABAYA	Daya Angkut	-	
152	-	-	B9114BEN	TT	24000	15500	0	0	MINUMAN DALAM	DENPASAR	BIMA, NUSA TENGGARA BARAT	Daya Angkut	-	
153	-	-	DK8054BY	TB	12370	15760	3390	27	JELLY	SURABAYA, JAWA TIMUR	SUMBAWA, NUSA TENGGARA BARAT	Daya Angkut	-	
154	-	-	DR8674AF	TB	15100	12260	0	0	PALEN	SURABAYA, JAWA TIMUR	BIMA, NUSA TENGGARA BARAT		-	
155	-	-	DR8498DK	TS	8135	10040	1905	23	MINYAK	MATARAM	BIMA, NUSA TENGGARA BARAT	Daya Angkut	-	
156	-	-	EA8446G	TS	8320	10900	2580	31	PERABOT RUMAH	BIMA, NUSA TENGGARA BARAT	LOMBOK TIMUR, NUSA TENGGARA BARAT	Daya Angkut	-	
157	-	-	ADI402HN	TS	8250	8580	330	4	BARANG PAKET	SUMBAWA BARAT	LOMBOK TENGAH		-	
158	-	-	DR8980AF	TS	7500	10679	3179	42	SPRINGBED	MATARAM	LOMBOK TIMUR, NUSA TENGGARA BARAT	Daya Angkut	-	
159	-	-	DR8182LE	TS	9268	11400	2132	23	SEMEN	LOMBOK BARAT	LOMBOK TENGAH, NUSA TENGGARA BARAT	Daya Angkut	-	
160	-	-	DR8337DE	BOX	1950	2040	90	5	SPARE PART	LOMBOK TIMUR, NUSA TENGGARA BARAT	LOMBOK TIMUR, NUSA TENGGARA BARAT		-	
161	-	-	DR8574AB	TS	8750	10500	1750	20	PUPIK	MATARAM, NUSA TENGGARA BARAT	LOMBOK TENGAH, NUSA TENGGARA BARAT	Daya Angkut	-	
162	-	-	DR8875AG	TS	8300	9940	1640	20	PAKAN	LOMBOK TIMUR, NUSA TENGGARA BARAT	LOMBOK TIMUR, NUSA TENGGARA BARAT	Daya Angkut	-	
163	-	-	DR8690AE	TB	14980	18240	3260	22	RUMPUT LAUT	SURABAYA, JAWA TIMUR	SURABAYA, JAWA TIMUR	Daya Angkut	-	
164	-	-	DK8097JG	TS	8250	8580	330	4	BUAH	KOTA MATARAM, NUSA TENGGARA BARAT	SUMBAWA, NUSA TENGGARA BARAT		-	
165	-	-	EA8255YD	TS	8250	14140	5890	71	KASUR	LOMBOK TIMUR, NUSA TENGGARA BARAT	SUMBAWA, NUSA TENGGARA BARAT	Daya Angkut	-	
166	-	-	P9105UQ	TS	7500	7360	0	0	BATU APUNG	SURABAYA, JAWA TIMUR	SURABAYA, JAWA TIMUR		-	
167	-	-	DR8652AI	TT	26000	35520	9520	37	MINUMAN	LOMBOK TIMUR, NUSA TENGGARA BARAT	LOMBOK TIMUR, NUSA TENGGARA BARAT	Daya Angkut	-	
168	-	-	DR8725AF	BOX	8000	10420	2420	30	ROKOK	SURABAYA, JAWA TIMUR	BIMA, NUSA TENGGARA BARAT	Daya Angkut	-	
169	-	-	R8232OB	BOX	8440	9520	1080	13	ROKOK	BIMA, NUSA TENGGARA BARAT	ENDE FLORES	Daya Angkut	-	
170	-	-	AG8088UH	BOX	20000	20440	440	2.2	ROKOK	SUMBAWA BARAT, NUSA TENGGARA BARAT	FLORES, NUSA TENGGARA TIMUR		-	
171	-	-	DR8685AH	TS	8250	8600	350	4	BUAH	SUMBAWA, NUSA TENGGARA BARAT	SUMBAWA, NUSA TENGGARA BARAT		-	
172	-	-	DR8284DA	TS	7500	8000	500	7	SEMEN	MATARAM, NUSA TENGGARA BARAT	LOMBOK TIMUR, NUSA TENGGARA BARAT	Daya Angkut	-	

173	-	-	S9142ND	TS	8000	9800	1800	23	ROKOK	MATARAM, NUSA TENGGARA BARAT	BIMA, NUSA TENGGARA BARAT	Daya Angkut	-	
174	-	-	DR8375BC	TS	7500	6040	0	0	PERABOT RUMAH	MATARAM, NUSA TENGGARA BARAT	LOMBOK TIMUR, NUSA TENGGARA BARAT		-	
175	-	-	DK8054BY	TB	12370	15880	3510	28	SEMPAKO	BIMA, NUSA TENGGARA BARAT	SUMBAWA, NUSA TENGGARA BARAT	Daya Angkut	-	
176	-	-	DR8469AA	TS	7500	9800	2300	31	BARANG ELEKTRONIK	DENPASAR BALI	KAB LOMBOK TIMUR, NUSA TENGGARA BARAT	Daya Angkut	-	
177	-	-	DR8147SP	TK	8000	10500	2500	31	BAJA RINGAN	LOMBOK BARAT	LOMBOK TIMUR, NUSA TENGGARA BARAT	Daya Angkut	-	
178	-	-	DR8772AH	TB	12700	16960	4260	34	RONGSOKAN	SURABAYA, JAWA TIMUR	SURABAYA	Daya Angkut, Dokumen	-	
179	-	-	DR8483VF	P	4330	5210	880	20	RONGSOKAN	LOMBOK TENGAH, NUSA TENGGARA BARAT	KOTA MATARAM, NUSA TENGGARA BARAT	Daya Angkut	-	
180	-	-	DR8919AG	TS	8250	10500	2250	27	OBAT PERTANIAN	SURABAYA, JAWA TIMUR	KAB SUMBAWA, NUSA TENGGARA BARAT	Daya Angkut	-	
181	-	-	B9299GY	TS	7000	9240	2240	32	BERAS	MATARAM, NUSA TENGGARA BARAT	SURABAYA, JAWA TIMUR	Daya Angkut, Dokumen	-	
182	-	-	N8511YA	TS	7500	8900	1400	19	MINUMAN KEMASAN	MATARAM, NUSA TENGGARA BARAT	TALIWANG SUMBAWA BARAT, NTB	Daya Angkut, Dokumen	-	
183	-	-	DK8033PV	TS	8250	9620	1370	17	GULA	LOMBOK TIMUR, NUSA TENGGARA BARAT	MATARAM, NUSA TENGGARA BARAT	Daya Angkut	-	
184	-	-	DR8483AA	TB	15100	19180	4080	27	RONGSOKAN	MATARAM, NUSA TENGGARA BARAT	SURABAYA, JAWA TIMUR	Daya Angkut	-	
185	-	-	DR8401AS	TK	8000	10800	2800	35	RONGSOKAN	SUMBAWA, NUSA TENGGARA BARAT	SURABAYA, JAWA TIMUR	Daya Angkut	-	
186	-	-	DR8126AU	TK	4510	5780	1270	28	PAKET	JAKARTA PUSAT, DKI JAKARTA	BIMA, NUSA TENGGARA BARAT	Daya Angkut	-	
187	-	-	DR8804AC	TB	15000	18580	3580	24	DEDAK	TALIWANG SUMBAWA BARAT	SURABAYA, JAWA TIMUR	Daya Angkut	-	
188	-	-	DR8498AA	TB	15100	17780	2680	17.75	SNACK	BALI	SUMBAWA, NUSA TENGGARA BARAT	Daya Angkut	-	
189	-	-	DK8504VE	TS	8000	10020	2020	25	PALEN	MALANG, JAWA TIMUR	BIMA, NUSA TENGGARA BARAT	Daya Angkut	-	
190	-	-	DR8977AF	TB	14000	18820	4820	34.43	TONG	KOTA MATARAM NUSA TENGGARA BARAT	LOMBOK TIMUR, NUSA TENGGARA BARAT	Daya Angkut	-	
191	-	-	EA8905B	TB	15000	19240	4240	28.27	PALEN	KOTA MATARAM NUSA TENGGARA BARAT	BIMA, NUSA TENGGARA BARAT	Daya Angkut	-	
192	-	-	DR8495CZ	TS	8000	9140	1140	14	RONGSOKAN	KOTA MATARAM NUSA TENGGARA BARAT	SURABAYA, JAWA TIMUR	Daya Angkut	-	
193	-	-	AD9259JP	TS	8250	10120	1870	23	PALEN	KOTA MATARAM NUSA TENGGARA BARAT	SUMBAWA, NUSA TENGGARA BARAT	Daya Angkut, Dokumen	-	
194	-	-	AD9509EB	TS	8250	10280	2030	25	PAKAN	KOTA MATARAM NUSA TENGGARA BARAT	SUMBAWA, NUSA TENGGARA BARAT	Daya Angkut	-	
195	-	-	DK8917GP	TK	4530	4600	70	2	ROKOK	LOMBOK BARAT	ENDE NTT		-	
196	-	-	DR8186VE	TK	2540	2800	260	10	JANUR	MATARAM NUSA TENGGARA BARAT	DENPASAR, BALI	Daya Angkut	-	
197	-	-	DR8496AZ	TK	4313	5020	707	16	SEMPAKO	LOMBOK TIMUR NUSA TENGGARA BARAT	SUMBAWA, NUSA TENGGARA BARAT	Daya Angkut	-	
198	-	-	AG8536UG	BOX	13000	15380	2380	18	KARDUS	MATARAM NUSA TENGGARA BARAT	NARMADA LOMBOK BARAT, NUSA TENGGARA BARAT	Daya Angkut	-	

199	-	-	DR8046AT	P	2020	2160	140	7	SEMEN	MATARAM, NUSA TENGGARA BARAT	LOMBOK TIMUR, NUSA TENGGARA BARAT	Daya Angkut	-	
200	-	-	L9785W	P	1500	1520	20	1.33	RONGSOKAN	MATARAM, NUSA TENGGARA BARAT	SURABAYA, JAWA TIMUR		-	
201	-	-	AG8912UF	TT	20000	20880	880	4	PAKAN	BIMA, NUSA TENGGARA BARAT	NARMADA LOMBOK BARAT, NUSA TENGGARA BARAT		-	
202	-	-	EA8532YC	TB	16000	17720	1720	10.75	JAGUNG	DENPASAR BALI	SURABAYA, JAWA TIMUR	Daya Angkut, Dokumen	-	
203	-	-	S9440NE	TS	7470	9000	1530	20	MEUBLE	LOMBOK BARAT	LOMBOK TIMUR, NUSA TENGGARA BARAT	Daya Angkut	-	
204	-	-	N9924EE	TS	8300	10440	2140	26	DURIAN	SURABAYA, JAWA TIMUR	BIMA, NUSA TENGGARA BARAT	Daya Angkut	-	
205	-	-	DR8528AH	TT	16000	16260	260	2	BAHAN BANGUNAN	LOMBOK TENGAH, NUSA TENGGARA BARAT	SUMBAWA, NUSA TENGGARA BARAT		-	
206	-	-	DR8165VZ	TS	7500	10960	3460	46	MIE INSTAN	SURABAYA, JAWA TIMUR	BIMA, NUSA TENGGARA BARAT	Daya Angkut	-	
207	-	-	DK8265GV	TS	8250	11260	3010	36	SUSU	MATARAM, NUSA TENGGARA BARAT	SUMBAWA, NUSA TENGGARA BARAT	Daya Angkut	-	
208	-	-	DK8491KK	TS	8000	10020	2020	25	SNACK	MATARAM, NUSA TENGGARA BARAT	LOMBOK TIMUR, NUSA TENGGARA BARAT	Daya Angkut	-	
209	-	-	W9823PG	TS	8250	10120	1870	23	PUPUK KANDANG	LOMBOK TIMUR, NUSA TENGGARA BARAT	SURABAYA, JAWA TIMUR	Daya Angkut, Dokumen	-	
210	-	-	DR8483VF	TK	4330	4850	520	12.01	KARDUS	MATARAM, NUSA TENGGARA BARAT	LOMBOK TENGAH, NUSA TENGGARA BARAT	Daya Angkut, Dokumen	-	
211	-	-	DR8186VE	P	2540	2580	40	2	BANGKU/ MEJA	SUMBAWA, NUSA TENGGARA BARAT	LOMBOK TIMUR, NUSA TENGGARA BARAT		-	
212	-	-	EA8419D	TS	8000	9240	1240	16	TEH SOSRO	JAKARTA PUSAT, DKI JAKARTA	SUMBAWA, NUSA TENGGARA BARAT	Daya Angkut	-	
213	-	-	EA8495SB	TS	8265	10280	2015	24	JAGUNG	TALIWANG SUMBAWA BARAT	DENPASAR BALI	Daya Angkut	-	
214	-	-	B9165CDD	TS	7500	8640	1140	15	SEMEN	BALI	LOMBOK TIMUR, NUSA TENGGARA BARAT	Daya Angkut	-	
215	-	-	DR8469AQ	P	2085	2100	15	1	KOPI	MALANG, JAWA TIMUR	NARMADA		-	
216	-	-	DR8278VF	P	2540	2600	60	2	SUSU	MATARAM NUSA TENGGARA BARAT	LOMBOK TIMUR, NUSA TENGGARA BARAT		-	
217	-	-	W8571NH	P	2950	3500	550	19	BUAH BUAHAN	DENPASAR, BALI	MATARAM, NUSA TENGGARA BARAT	Daya Angkut	-	
218	-	-	DR8011KF	P	2940	3640	700	24	ROKOK	MATARAM NUSA TENGGARA BARAT	LOMBOK TIMUR, NUSA TENGGARA BARAT	Daya Angkut	-	
219	-	-	DR8109DD	P	2540	2740	200	8	ROKOK	BIMA NUSA TENGGARA BARAT	KAB LOMBOK TIMUR, NUSA TENGGARA BARAT	Daya Angkut	-	
220	-	-	EA8630M	TB	16500	21320	4820	29.21	MIE INSTAN	MATARAM	LOMBOK TIMUR, NUSA TENGGARA BARAT	Daya Angkut	-	
221	-	-	DR8915AG	TS	8350	9980	1630	20	SEMEN	MATARAM	KAB LOMBOK TIMUR, NUSA TENGGARA BARAT	Daya Angkut	-	
222	-	-	E8145PJ	TS	7480	7660	180	2	SEMEN	BEKASI, JAWA BARAT	KAB LOMBOK TIMUR, NUSA TENGGARA BARAT		-	
223	-	-	L8800UU	TT	23650	30420	6770	29	SEMEN	MATARAM NUSA TENGGARA BARAT	LOMBOK TIMUR, NUSA TENGGARA BARAT	Daya Angkut	-	
224	-	-	DR8011KF	P	2200	2420	220	10	KERAJINAN TANGAN	MATARAM NUSA TENGGARA BARAT	LOMBOK BARAT, NUSA TENGGARA BARAT	Daya Angkut	-	

225	-	-	DR8321AP	P	2540	2720	180	7	MINUMAN DALAM	MATARAM NUSA TENGGARA BARAT	MATARAM, NUSA TENGGARA BARAT	Daya Angkut	-	
226	-	-	DR8477SE	TK	8030	10440	2410	30	SEMBAKO	MATARAM NUSA TENGGARA BARAT	LOMBOK TIMUR, NUSA TENGGARA BARAT	Daya Angkut	-	
227	-	-	DK8376CU	TK	5200	4020	0	0	SEMEN	TULUNG AGUNG JAWA BARAT	LOMBOK TENGAH, NUSA TENGGARA BARAT		-	
228	-	-	DR8262BC	TS	7500	7680	180	2	PERABO RUMAH	BALI	KAB LOMBOK BARAT, NUSA TENGGARA BARAT		-	
229	-	-	DR8221AM	TS	7500	5760	0	0	SAYUR	MATARAM, NUSA TENGGARA BARAT	MATARAM		-	
230	-	-	DR8498DK	TS	8135	9700	1565	19	BIBIT DURIAN	MATARAM, NUSA TENGGARA BARAT	MATARAM	Daya Angkut, Dokumen	-	
231	-	-	DR8262AJ	P	1950	2030	80	4	SAYUR	MATARAM, NUSA TENGGARA BARAT	MATARAM		-	
232	-	-	DK8318BV	TS	8000	8860	860	11	ROKOK	KAB LOMBOK TIMUR NUSA TENGGARA BARAT	LOMBOK TIMUR	Daya Angkut	-	
233	-	-	DR8546AC	TK	5200	7740	2540	49	SNACK	MATARAM NUSA TENGGARA BARAT	LOMBOK TIMUR	Daya Angkut	-	
234	-	-	DR8736SB	P	2100	2340	240	11.43	MOTOR	LOMBOK TIMUR NUSA TENGGARA BARAT	LOMBOK TENGAH	Daya Angkut	-	
235	-	-	L8735UH	TS	7480	8320	840	11	SPRINGBED	MATARAM NUSA TENGGARA BARAT	KAB LOMBOK TIMUR, NUSA TENGGARA BARAT	Daya Angkut	-	
236	-	-	EA8396CA	TS	8000	9800	1800	23	BAHAN BANGUNAN	LOMBOK TIMUR NUSA TENGGARA BARAT	LOMBOK TENGAH, NUSA TENGGARA BARAT	Daya Angkut	-	
237	-	-	N9924EE	TS	8300	9360	1060	13	SEMEN	LOMBOK TIMUR NUSA TENGGARA BARAT	LOMBOK TIMUR, NUSA TENGGARA BARAT	Daya Angkut	-	
238	-	-	DR8498DK	TS	8135	9450	1315	16	PUPIK	LOMBOK TIMUR NUSA TENGGARA BARAT	LOMBOK TENGAH, NUSA TENGGARA BARAT	Daya Angkut	-	
239	-	-	L9231BR	TB	16000	21620	5620	35.12	SEKAM	SUMBAWA, NUSA TENGGARA BARAT	LOMBOK TIMUR	Daya Angkut	-	
240	-	-	DR8349AV	P	2190	2660	470	21	PERABOT RUMAH	BIMA, NUSA TENGGARA BARAT	MATARAM, NUSA TENGGARA BARAT	Daya Angkut	-	
241	-	-	W9028NR	P	1950	2320	370	19	KASUR	BIMA, NUSA TENGGARA BARAT	LOMBOK TIMUR, NUSA TENGGARA BARAT	Daya Angkut	-	
242	-	-	ADI738ZY	P	2000	1820	0	0	MINUMAN DALAM	DOMPU, NUSA TENGGARA BARAT	BIMA, NUSA TENGGARA BARAT		-	
243	-	-	EA8210W	TS	7440	9280	1840	25	PIPA PVC	BIMA, NUSA TENGGARA BARAT	LOMBOK TIMUR, NUSA TENGGARA BARAT	Daya Angkut	-	
244	-	-	DR8511AA	TK	3920	5180	1260	32	MINUMAN	BIMA, NUSA TENGGARA BARAT	LOMBOK TIMUR, NUSA TENGGARA BARAT	Daya Angkut	-	
245	-	-	DR8474KV	TK	5482	7120	1638	29.88	PIPA PVC	SURABAYA, JAWA TIMUR	LOMBOK TIMUR, NUSA TENGGARA BARAT	Daya Angkut	-	
246	-	-	L8735UH	TK	7480	8540	1060	14	PERABOT RUMAH	SURABAYA, JAWA TIMUR	LOMBOK TIMUR, NUSA TENGGARA BARAT	Daya Angkut	-	
247	-	-	S8078UT	TS	7500	8140	640	9	BAJA RINGAN	MATARAM NUSA TENGGARA BARAT	LOMBOK TIMUR, NUSA TENGGARA BARAT	Daya Angkut	-	
248	-	-	DR8754AD	TB	13990	18680	4690	34	MINUMAN DALAM	DENPASARAR, BALI	SUMBAWA, NUSA TENGGARA BARAT	Daya Angkut	-	
249	-	-	DR8166WZ	P	1760	1780	20	1	SPANDEK	MATARAM NUSA TENGGARA BARAT	KAB LOMBOK BARAT, NUSA TENGGARA BARAT		-	
250	-	-	N8277BE	TK	4910	5860	950	19	SEMEN	BIMA NUSA TENGGARA BARAT	LOMBOK TIMUR, NUSA TENGGARA BARAT	Daya Angkut	-	

251	-	-	DR8941AH	TS	7500	9340	1840	25	RONGSOKAN	MATARAM	MATARAM, NUSA TENGGARA BARAT	Daya Angkut	-	
252	-	-	DR8095AQ	TS	7500	5680	0	0	SEMEN	MATARAM	LOMBOK TIMUR, NUSA TENGGARA BARAT		-	
253	-	-	DR8401AS	TS	8000	10020	2020	25	PAKAIAN	BEKASI, JAWA BARAT	LOMBOK TIMUR, NUSA TENGGARA BARAT	Daya Angkut	-	
254	-	-	DR8226KV	TS	7470	9180	1710	23	PERABOT RUMAH	MATARAM NUSA TENGGARA BARAT	LOMBOK TENGAH, NUSA TENGGARA BARAT	Daya Angkut	-	
255	-	-	DR8995AH	TS	12210	15680	3470	28	MINUMAN DALAM	MATARAM NUSA TENGGARA BARAT	MATARAM, NUSA TENGGARA BARAT	Daya Angkut	-	
256	-	-	R9636M	TS	7370	9260	1890	26	SEMEN	MATARAM NUSA TENGGARA BARAT	LOMBOK TIMUR, NUSA TENGGARA BARAT	Daya Angkut	-	
257	-	-	EA8375B	P	15000	18400	3400	23	PLASTIK	MATARAM NUSA TENGGARA BARAT	LOTIM	Daya Angkut	-	
258	-	-	DR8393AQ	P	2100	2140	40	2	PLASTIK	TULUNG AGUNG JAWA BARAT	LOMBOK TIMUR		-	
259	-	-	DR8411SS	P	2140	2240	100	5	PLASTIK	BALI	LOMBOK TENGAH		-	
260	-	-	DR8424KT	P	2115	2210	95	4	PLASTIK	KOTA MATARAM NUSA TENGGARA BARAT	LOMBOK TENGAH		-	
261	-	-	DR8346SF	P	2150	2240	90	4	PASIR	KAB MATARAM NUSA TENGGARA BARAT	LOMBOK TIMUR		-	
262	-	-	DR8024VE	P	1950	2040	90	5	SAYUR	KOTA MATARAM NUSA TENGGARA BARAT	LOMBOK TIMUR		-	
263	-	-	DR8590AA	TB	15010	29920	14910	99	JAGUNG	MATARAM	SURABAYA, JAWA TIMUR	Daya Angkut	-	
264	-	-	DR8096AY	TK	2400	2880	480	20	SEMEN	MATARAM	LOMBOK TIMUR, NUSA TENGGARA BARAT		-	
265	-	-	DR8026AE	TK	4488	1780	0	0	GLASS PLASTIK	KOTA MATARAM NUSA TENGGARA BARAT	LOMBOK BARAT, NUSA TENGGARA BARAT	Daya Angkut	-	
266	-	-	P9663UE	TS	13440	15640	2200	16	SEMEN	KOTA MATARAM NUSA TENGGARA BARAT	LOMBOK TIMUR, NUSA TENGGARA BARAT	Daya Angkut	-	
267	-	-	DR8753AI	TS	8600	10900	2300	27	PALEN	KOTA MATARAM NUSA TENGGARA BARAT	SUMBAWA, NUSA TENGGARA BARAT	Daya Angkut	-	
268	-	-	N9104TL	TS	7970	10360	2390	30	TEMBAKAU	KOTA MATARAM NUSA TENGGARA BARAT	SURABAYA, JAWA TIMUR	Daya Angkut	-	
269	-	-	DR8730AG	TS	8000	10160	2160	27	RONGSOKAN	KOTA MATARAM NUSA TENGGARA BARAT	SURABAYA, JAWA TIMUR	Daya Angkut	-	
270	-	-	DR8262BC	TS	7500	8480	980	13	OLI	KOTA MATARAM NUSA TENGGARA BARAT	SUMBAWA, NUSA TENGGARA BARAT	Daya Angkut	-	
271	-	-	DK8113WP	TS	8250	9450	1200	15	SEMANGKA	KOTA MATARAM NUSA TENGGARA BARAT	MATARAM, NUSA TENGGARA BARAT	Daya Angkut	-	
272	-	-	DR8156AZ	TS	5150	4210	0	0	PERABOT RUMAH	KOTA MATARAM NUSA TENGGARA BARAT	KAB SUMBAWA, NUSA TENGGARA BARAT		-	
273	-	-	DK8376VP	TS	8230	9900	1670	20	BARANG PROYEK	KOTA MATARAM NUSA TENGGARA BARAT	MALUK SUMBAWA BARAT, NUSA TENGGARA BARAT	Daya Angkut	-	
274	-	-	DR8525AE	TS	7500	9560	2060	27	SEMANGKA	LOMBOK BARAT	MATARAM, NUSA TENGGARA BARAT	Daya Angkut	-	
275	-	-	N9304UE	TS	8250	12640	4390	53	RONGSOKAN	MATARAM NUSA TENGGARA BARAT	SURABAYA, JAWA TIMUR	Daya Angkut, Dokumen	-	
276	-	-	S9080NF	TS	8000	9460	1460	18	SEMANGKA	LOMBOK TIMUR NUSA TENGGARA BARAT	MATARAM, NUSA TENGGARA BARAT	Daya Angkut	-	

277	-	-	DR8663AD	TB	14443	20000	5557	38	PALEN	MATARAM NUSA TENGGARA BARAT	LOMBOK TIMUR, NUSA TENGGARA BARAT	Daya Angkut, Dokumen	-	
278	-	-	BH8847HV	TB	15200	19600	4400	29	MINUMAN DALAM	MATARAM NUSA TENGGARA BARAT	BIMA, NUSA TENGGARA BARAT	Daya Angkut, Dokumen	-	
279	-	-	DK8775UJ	TK	4030	4940	910	23	BARANG PROYEK	SURABAYA, JAWA TIMUR	MALUK SUMBAWA BARAT, NUSA TENGGARA BARAT	Daya Angkut, Dokumen	-	
280	-	-	E9246AE	TS	8250	10160	1910	23	KACANG TANAH	KAB LOMBOK TIMUR, NUSA TENGGARA BARAT	SURABAYA, JAWA TIMUR	Daya Angkut	-	
281	-	-	W8382PC	TK	2950	3050	100	3	TELUR	LOMBOK TIMUR, NUSA TENGGARA BARAT	LOMBOK TIMUR, NUSA TENGGARA BARAT		-	
282	-	-	DK8853QL	TS	7500	9460	1960	26	SEMEN	SURABAYA, JAWA TIMUR	LOMBOK TIMUR, NUSA TENGGARA BARAT	Daya Angkut	-	
283	-	-	DR8547AI	TS	8600	10480	1880	22	ELEKTRONIK	LOMBOK TENGAH, NUSA TENGGARA BARAT	LOMBOK TIMUR, NUSA TENGGARA BARAT	Daya Angkut	-	
284	-	-	DR8571RA	TS	7500	8140	640	9	ELEKTRONIK	SURABAYA, JAWA TIMUR	LOMBOK TIMUR, NUSA TENGGARA BARAT	Daya Angkut	-	
285	-	-	EA8014BZ	TS	8000	10860	2860	36	TELUR	MATARAM, NUSA TENGGARA BARAT	SURABAYA, JAWA TIMUR	Daya Angkut, Dokumen	-	
286	-	-	EA8238WZ	TS	7500	9140	1640	22	PASIR	MATARAM, NUSA TENGGARA BARAT	SUMBAWA, NUSA TENGGARA BARAT	Daya Angkut	-	
287	-	-	DR8494SA	P	1950	2040	90	5	BUAH	LOMBOK TIMUR, NUSA TENGGARA BARAT	LOMBOK TIMUR		-	
288	-	-	DR8314LC	P	2215	2240	25	1	ALAT LISTRIK	MATARAM, NUSA TENGGARA BARAT	SUMBAWA, NUSA TENGGARA BARAT		-	
289	-	-	DR8530DB	TS	8000	5000	0	0	BATU APUNG	SUMBAWA, NUSA TENGGARA BARAT	LOMBOK TIMUR, NUSA TENGGARA BARAT		-	
290	-	-	DR8620AC	TS	7570	10280	2710	36	SEMEN	JAKARTA PUSAT, DKI JAKARTA	LOMBOK TIMUR, NUSA TENGGARA BARAT	Daya Angkut, Dokumen	-	
291	-	-	DR8040AY	TS	8500	10780	2280	27	TRIPLEK	TALIWANG SUMBAWA BARAT	LOMBOK TIMUR, NUSA TENGGARA BARAT	Daya Angkut, Dokumen	-	
292	-	-	DR8401AS	TS	8000	10480	2480	31	MAKANAN RINGAN	BALI	LOMBOK TIMUR, NUSA TENGGARA BARAT	Daya Angkut, Dokumen	-	
293	-	-	EA8379WA	TS	7500	10000	2500	33	SEMEN	MALANG, JAWA TIMUR	SURABAYA, JAWA TIMUR	Daya Angkut	-	
294	-	-	DK8042WF	TS	8000	10220	2220	28	SEMEN	MATARAM NUSA TENGGARA BARAT	LOMBOK TIMUR, NUSA TENGGARA BARAT	Daya Angkut	-	
295	-	-	DK8929UX	TS	8000	10620	2620	33	RONGSOKAN	MATARAM NUSA TENGGARA BARAT	LOMBOK TIMUR, NUSA TENGGARA BARAT	Daya Angkut	-	
296	-	-	EA8633H	TS	8000	10260	2260	28	SEMEN	TULUNG AGUNG JAWA BARAT	LOMBOK TIMUR, NUSA TENGGARA BARAT	Daya Angkut	-	
297	-	-	DK8910KK	TS	8500	10600	2100	24.71	KERAMIK	BALI	MATARAM, NUSA TENGGARA BARAT	Daya Angkut	-	
298	-	-	DR8970AF	TS	7800	8760	960	12.31	PAKET	MATARAM, NUSA TENGGARA BARAT	MATARAM, NUSA TENGGARA BARAT	Daya Angkut	-	
299	-	-	EA8095AB	TS	8645	9760	1115	12.9	SEMEN	MATARAM, NUSA TENGGARA BARAT	MATARAM, NUSA TENGGARA BARAT	Daya Angkut	-	
300	-	-	P9105UQ	TS	7500	7980	480	6.4	SEMEN	MATARAM, NUSA TENGGARA BARAT	LOMBOK TIMUR, NUSA TENGGARA BARAT	Daya Angkut	-	
301	-	-	DR8357AR	TS	7500	9160	1660	22	SEMEN	KAB LOMBOK TIMUR NUSA TENGGARA BARAT	SURABAYA, JAWA TIMUR	Daya Angkut	-	
302	-	-	DR8730AG	TS	8000	10320	2320	29	SEMEN	MATARAM NUSA TENGGARA BARAT	KAB LOMBOK TIMUR, NUSA TENGGARA BARAT	Daya Angkut	-	

303	-	-	DR8874AG	TS	8300	10660	2360	28	BAN MOBIL	LOMBOK TIMUR NUSA TENGGARA BARAT	SUMBAWA, NUSA TENGGARA BARAT	Daya Angkut	-	
304	-	-	DR8434KM	P	2510	3440	930	37	SEMEN	MATARAM NUSA TENGGARA BARAT	LOMBOK TENGAH, NUSA TENGGARA BARAT		-	
305	-	-	DR8490BC	TK	2190	1280	0	0	PIPA PVC	LOMBOK TIMUR NUSA TENGGARA BARAT	LOMBOK TIMUR, NUSA TENGGARA BARAT		-	
306	-	-	DR8547AI	TS	8600	9780	1180	14	SEMEN	LOMBOK TIMUR NUSA TENGGARA BARAT	LOMBOK TIMUR, NUSA TENGGARA BARAT	Daya Angkut	-	
307	-	-	DR8425SS	TS	8000	10340	2340	29	PERABOT RUMAH	LOMBOK TIMUR NUSA TENGGARA BARAT	MATARAM, NUSA TENGGARA BARAT	Daya Angkut	-	
308	-	-	L9801UH	TB	12000	10800	0	0	BERAS	SUMBAWA, NUSA TENGGARA BARAT	LOMBOK TIMUR, NUSA TENGGARA BARAT		-	
309	-	-	DR8149SI	P	2150	2240	90	4	SEMEN	BIMA, NUSA TENGGARA BARAT	KAB LOMBOK TIMUR, NUSA TENGGARA BARAT		-	
310	-	-	DR8489SS	P	2150	2240	90	4	PERABOT RUMAH	BIMA, NUSA TENGGARA BARAT	LOMBOK TIMUR, NUSA TENGGARA BARAT		-	
311	-	-	DR8161BC	P	2940	3640	700	24	SEMEN	DOMPU, NUSA TENGGARA BARAT	KAB LOMBOK TIMUR, NUSA TENGGARA BARAT	Daya Angkut	-	
312	-	-	DR8186VE	P	2540	2740	200	8	KASUR	BIMA, NUSA TENGGARA BARAT	LOMBOK TIMUR, NUSA TENGGARA BARAT	Daya Angkut	-	
313	-	-	W8305UT	TS	8000	10320	2320	29	PERABOT RUMAH	BIMA, NUSA TENGGARA BARAT	LOMBOK TIMUR, NUSA TENGGARA BARAT	Daya Angkut	-	
314	-	-	DR8388BF	P	2200	2420	220	10	PERABOT RUMAH	SURABAYA, JAWA TIMUR	LOMBOK TIMUR, NUSA TENGGARA BARAT	Daya Angkut	-	
315	-	-	DR8278VF	P	2540	2720	180	7	SEMEN	SURABAYA, JAWA TIMUR	LOMBOK TIMUR, NUSA TENGGARA BARAT	Daya Angkut	-	
316	-	-	DR8401AS	P	8000	10000	2000	25	SEMEN	MATARAM NUSA TENGGARA BARAT	KAB LOMBOK TIMUR, NUSA TENGGARA BARAT	Daya Angkut	-	
317	-	-	DR8497AA	P	15100	20260	5160	34	JAGUNG	DENPASARAR, BALI	LOMBOK TIMUR, NUSA TENGGARA BARAT		-	
318	-	-	DR8108SP	TK	1950	1860	0	0	MINUMAN KEMASAN	MATARAM NUSA TENGGARA BARAT	LOMBOK TIMUR, NUSA TENGGARA BARAT	Daya Angkut	-	
319	-	-	DR8469AQ	TK	2085	2360	275	13	KAYU	BIMA NUSA TENGGARA BARAT	LOMBOK BARAT, NUSA TENGGARA BARAT	Daya Angkut	-	
320	-	-	EA8375B	P	15000	18400	3400	23	PLASTIK	MATARAM NUSA TENGGARA BARAT	LOTIM	Daya Angkut	-	
321	-	-	DR8393AQ	P	2100	2140	40	2	PLASTIK	TULUNG AGUNG JAWA BARAT	LOMBOK TIMUR		-	
322	-	-	DR8411SS	P	2140	2240	100	5	PLASTIK	BALI	LOMBOK TENGAH		-	
323	-	-	DR8424KT	P	2115	2210	95	4	PLASTIK	KOTA MATARAM NUSA TENGGARA BARAT	LOMBOK TENGAH		-	
324	-	-	DR8346SF	P	2150	2240	90	4	PASIR	KAB MATARAM NUSA TENGGARA BARAT	LOMBOK TIMUR		-	
325	-	-	DR8024VE	P	1950	2040	90	5	SAYUR	KOTA MATARAM NUSA TENGGARA BARAT	LOMBOK TIMUR		-	
326	-	-	DR8590AA	TB	15010	29920	14910	99	JAGUNG	MATARAM	SURABAYA, JAWA TIMUR	Daya Angkut	-	
327	-	-	DR8096AY	TK	2400	2880	480	20	SEMEN	MATARAM	LOMBOK TIMUR, NUSA TENGGARA BARAT	Daya Angkut	-	

JUMLAH KENDARAAN MASUK	272
JUMLAH KENDARAAN KELUAR	55
JUMLAH TOTAL KENDARAAN	327

JUMLAH KENDARAAN YANG TIDAK MELANGGAR	62
JUMLAH KENDARAAN KELEBIHAN MUATAN	265
JUMLAH PELANGGARAN DOKUMEN	20
JUMLAH PELANGGARAN TATA CARA MUAT	0
JUMLAH KENDARAAN HABIS MASA BERLAKU UJI	0
JUMLAH KENDARAAN YANG DITIMBANG	327

TOLERANSI KELEBIHAN MUAT : 5%

**DIREKTORAT JENDERAL PERHUBUNGAN DARAT KEMENTERIAN PERHUBUNGAN**

Nomor Formulir

:

FORM-001/036/SOP/HUB.01/07/2022

Tgl. Disahkan

:

5 Juni 2022

Tgl. Revisi

:

-

Tgl. diberlakukan

:

5 Juni 2022

BALAI PENGELOLA TRANSPORTASI DARAT KELAS II NUSA TENGGARA BARAT**DATA HARIAN KENDARAAN ANGKUTAN BARANG UPPKB BERTAIS PROVINSI NUSA TENGGARA BARAT**HARI : Sabtu
TANGGAL : 31 Desember 2022

NO	NAMA PENGEMUDI	ALAMAT	NO. KENDARAAN	JENIS KENDARAAN	JBI	HASIL TIMBANGAN	SELISIH TIMBANGAN	% KELEBIHAN DAYA ANGKUT	BARANG YANG DIANGKUT	ASAL	TUJUAN	PELANGGARAN	PASAL PELANGGARAN	KETERANGAN
1	-	-	DK8543UB	TS	7500	9600	2100	28	BAWANG	KABUPATEN NGANJUK	KABUPATEN NGANJUK	Daya Angkut	-	
2	-	-	DK8052BY	TS	15100	19100	4000	26	PUPUK	LOMBOK TENGAH NUSA TENGGARA BARAT	LOMBOK TENGAH, NUSA TENGGARA BARAT	Daya Angkut		
3	-	-	DR8685AH	TS	8250	9500	1250	15	BIBIT	LOMBOK BARAT	LOMBOK BARAT	Daya Angkut		
4	-	-	DR8725AF	TS	8000	9320	1320	17	KERAMIK	LOMBOK TENGAH NUSA TENGGARA BARAT	LOMBOK TENGAH	Daya Angkut		
5	-	-	DK8053BY	TS	11450	28060	16610	145	BUAH	MATARAM	MATARAM	Daya Angkut		
6	-	-	DR8661AD	TB	15100	19530	4430	29	MIE	MATARAM NUSA TENGGARA BARAT	LOMBOK TIMUR, NUSA TENGGARA BARAT	Daya Angkut		
7	-	-	DK8917FH	TB	19500	1580	0	0	SEMBAKO	LOMBOK TIMUR, NUSA TENGGARA BARAT	LOMBOK TIMUR, NUSA TENGGARA BARAT			
8	-	-	DR8928AF	TS	14000	16840	2840	20	RONGSOKAN	MATARAM NUSA TENGGARA BARAT	MATARAM, NUSA TENGGARA BARAT	Daya Angkut		
9	-	-	DR8037AY	TK	4622	3220	0	0	BUAH	JAKARTA	JAKARTA			
10	-	-	DR8345AT	P	1500	1680	180	12	BERAS	MATARAM NUSA TENGGARA BARAT	MATARAM, NUSA TENGGARA BARAT	Daya Angkut		
11	-	-	DR8766AH	TS	14990	17340	2350	16	SEMEN	MATARAM NUSA TENGGARA BARAT	LOMBOK TIMUR, NUSA TENGGARA BARAT	Daya Angkut		
12	-	-	DR8530DB	TS	8000	5140	0	0	SEMEN	LOMBOK BARAT NUSA TENGGARA BARAT	LOMBOK BARAT, NUSA TENGGARA BARAT			
13	-	-	DR8754AD	TB	13990	17880	3890	28	KARDUS	NARMADA, NUSA TENGGARA BARAT	NARMADA LOMBOK BARAT, NUSA TENGGARA BARAT	Daya Angkut		
14	-	-	DR8711AZ	TS	8600	10460	1860	22	BARANG ELEKTRONIK	KAB LOMBOK TIMUR NUSA TENGGARA BARAT	KAB LOMBOK TIMUR, NUSA TENGGARA BARAT	Daya Angkut		
15	-	-	DR8708AZ	TS	7900	4120	0	0	SPRINGBAD	LOMBOK TIMUR NUSA TENGGARA BARAT	LOMBOK TIMUR, NUSA TENGGARA BARAT			
16	-	-	DR8052AE	TS	7000	4800	0	0	SPRINGBED	KAB LOMBOK TIMUR NUSA TENGGARA BARAT	KAB LOMBOK TIMUR, NUSA TENGGARA BARAT			
17	-	-	DR8773AH	TB	12450	16960	4510	36	KARTON	KAB LOMBOK TIMUR NUSA TENGGARA BARAT	KAB LOMBOK BARAT, NUSA TENGGARA BARAT	Daya Angkut		
18	-	-	DK8376CU	BOX	2340	5150	2810	120	MAKANAN RINGAN	LOMBOK BARAT	LOMBOK BARAT	Daya Angkut		
19	-	-	DK8969TC	TS	8250	9200	950	12	PAKAN TERNAK	LOMBOK TENGAH, NUSA TENGGARA BARAT	LOMBOK TENGAH, NUSA TENGGARA BARAT	Daya Angkut		
20	-	-	B9857KXU	P	1650	2540	890	54	PAKET	LOMBOK TIMUR NUSA TENGGARA BARAT	LOMBOK TIMUR	Daya Angkut		

21	-	-	EA8014BZ	TS	8250	9600	1350	16	PAKAN TERNAK	LOMBOK TIMUR NUSA TENGGARA BARAT	LOMBOK TIMUR, NUSA TENGGARA BARAT	Daya Angkut		
22	-	-	N9924EE	TS	8250	10540	2290	28	BAWANG	SURABAYA, JAWA TIMUR	SURABAYA, JAWA TIMUR	Daya Angkut		
23	-	-	DR8363SO	TS	7680	16200	8520	111	SEMBAKO	SUMBAWA NUSA TENGGARA BARAT	SUMBAWA, NUSA TENGGARA BARAT	Daya Angkut		
24	-	-	N8013UV	TS	8250	10620	2370	29	MINUMAN	LOMBOK BARAT	LOMBOK BARAT	Daya Angkut		
25	-	-	DR8772AH	TS	12700	17420	4720	37	SEMEN	LOMBOK TIMUR NUSA TENGGARA BARAT	LOMBOK TIMUR, NUSA TENGGARA BARAT	Daya Angkut		
26	-	-	DR8756AD	TS	13990	18900	4910	35	SEMEN	LOMBOK TIMUR NUSA TENGGARA BARAT	LOMBOK TIMUR, NUSA TENGGARA BARAT	Daya Angkut		
27	-	-	P9719VQ	TS	7500	7800	300	4	BAHAN BANGUNAN	BIMA, NUSA TENGGARA BARAT	BIMA, NUSA TENGGARA BARAT			
28	-	-	DR8759AD	TB	13300	17140	3840	29	SPARE PART	SUMBAWA NUSA TENGGARA BARAT	SUMBAWA, NUSA TENGGARA BARAT	Daya Angkut		
29	-	-	DR8578RA	TS	6910	9020	2110	31	SEMBAKO	BIMA, NUSA TENGGARA BARAT	BIMA, NUSA TENGGARA BARAT	Daya Angkut, Dokumen		
30	-	-	DK8052BY	TB	15100	20450	5350	35	BARANG PROYEK	SUMBAWA NUSA TENGGARA BARAT	SUMBAWA, NUSA TENGGARA BARAT	Daya Angkut, Dokumen		
31	-	-	S9999RR	TS	14443	19560	5117	35	JAGUNG	DENPASAR BALI	DENPASAR BALI	Daya Angkut, Dokumen		
32	-	-	W9395UR	TS	8000	8600	600	8	SEMBAKO	SUMBAWA NUSA TENGGARA BARAT	SUMBAWA, NUSA TENGGARA BARAT	Daya Angkut, Dokumen		
33	-	-	DR8775BZ	TB	11980	13860	1880	16	JAGUNG	SUMBAWA BARAT, NUSA TENGGARA BARAT	SURABAYA, JAWA TIMUR	Daya Angkut		
34	-	-	P9496VQ	TB	12940	13450	510	4	RONGSOKAN	LOMBOK TIMUR	SURABAYA			
35	-	-	DR8296AN	TS	8250	5060	0	0	DEDAK	KAB LOMBOK TENGAH, Nusa Tenggara Barat	KARANGASAM BALI			
36	-	-	DK8106WT	TS	8000	8160	160	2	PAKET	MATARAM	BIMA			
37	-	-	DR8995AH	TB	12210	16180	3970	33	PALEN	SURABAYA, JAWA TIMUR	BIMA, NUSA TENGGARA BARAT	DAYA ANGKUT		
38	-	-	DR8755AD	TB	13990	17740	3750	27	TEMBAKAU	LOMBOK TIMUR, NUSA TENGGARA BARAT	KAB JEMBER	DOKUMEN , DAYA ANGKUT		
39	-	-	DR8530DB	TS	8000	10920	2920	37	PAKET	MATARAM, NUSA TENGGARA BARAT	SUMBAWA, NUSA TENGGARA BARAT	DAYA ANGKUT		
40	-	-	DR8740DB	TS	8500	11160	2660	31	BARANG PROYEK	SURABAYA, JAWA TIMUR	KAB SUMBAWA, NUSA TENGGARA BARAT	DAYA ANGKUT		
41	-	-	DR8756AD	TB	13990	18450	4460	32	JAGUNG	SUMBAWA	SURABAYA	DAYA ANGKUT		
42	-	-	DR8247AF	TB	12310	13450	1140	9	RONGSOKAN	LOMBOK TIMUR, NUSA TENGGARA BARAT	SURABAYA, JAWA TIMUR	DAYA ANGKUT		
43	-	-	DK8053BY	TB	11450	15640	4190	37	PUPUK	SURABAYA, JAWA TIMUR	SUMBAWA, NUSA TENGGARA BARAT	DAYA ANGKUT		
44	-	-	DR8893AH	TB	15100	20540	5440	36	BARANG PROYEK	JAKARTA UTARA, JAKARTA	SUMBAWA, NUSA TENGGARA BARAT	DAYA ANGKUT		
45	-	-	DR8221AM	TS	7500	5860	0	0	MILL	DENPASAR BALI	LOMBOK TIMUR		-	
46	-	-	DR8759AD	TB	13300	17140	3840	29	SEMEN	MATARAM NUSA TENGGARA BARAT	LOMBOK TENGAH, NUSA TENGGARA BARAT	Daya Angkut	-	
47	-	-	DK8052BY	TB	15100	20450	5350	35	SEMEN	MATARAM NUSA TENGGARA BARAT	LOMBOK TIMUR, NUSA TENGGARA BARAT	Daya Angkut	-	

48	-	-	DR8775BZ	TB	11980	13860	1880	16	TEBAKAU	LOMBOK TIMUR NUSA TENGGARA BARAT	LOMBOK BARAT	Daya Angkut	-	
49	-	-	EA8103YF	TS	8000	10440	2440	31	PAKET	MATARAM NUSA TENGGARA BARAT	LOMBOK BARAT, NUSA TENGGARA BARAT	Daya Angkut	-	
50	-	-	P9496VQ	TB	12940	13450	510	4	SEMBAKO	MATARAM NUSA TENGGARA BARAT	LOMBOK TIMUR, NUSA TENGGARA BARAT		-	
51	-	-	DK8531BF	TS	8000	9340	1340	17	SEMEN	MATARAM NUSA TENGGARA BARAT	LOMBOK TIMUR, NUSA TENGGARA BARAT	Daya Angkut	-	
52	-	-	DR8192VH	TS	8000	9520	1520	19	PAKET	SURABAYA, JAWA TIMUR	BIMA, NUSA TENGGARA BARAT	Daya Angkut	-	
53	-	-	DR8156AZ	TK	2350	5000	2650	113	MEUBEL	DENPASAR BALI	SUMBAWA	Daya Angkut	-	
54	-	-	DR8129AU	P	980	1950	970	99	BAN MOBIL	MATARAM NUSA TENGGARA BARAT	LOMBOK TIMUR, NUSA TENGGARA BARAT	Daya Angkut	-	
55	-	-	DR8995AH	TB	12210	16180	3970	33	RONGSOK	LOMBOK TIMUR NUSA TENGGARA BARAT	SURABAYA, JAWA TIMUR	Daya Angkut	-	
56	-	-	DR8085WZ	TS	7500	7200	0	0	SEMEN	MATARAM NUSA TENGGARA BARAT	LOMBOK TIMUR, NUSA TENGGARA BARAT		-	
57	-	-	DR8386BE	TS	8000	8220	220	3	RONGSOKAN	NARMADA, NUSA TENGGARA BARAT	MATARAM, NUSA TENGGARA BARAT		-	
58	-	-	EA8321YC	TS	8000	10740	2740	34	PAKET	MATARAM NUSA TENGGARA BARAT	BIMA, NUSA TENGGARA BARAT	Daya Angkut	-	
59	-	-	DK8929MF	TS	7500	8920	1420	19	SNACK	MATARAM NUSA TENGGARA BARAT	BIMA, NUSA TENGGARA BARAT	Daya Angkut	-	
60	-	-	EA8471YZ	TS	8000	10580	2580	32	UDANG	SUMBAWA NUSA TENGGARA BARAT	SURABAYA, JAWA TIMUR	Daya Angkut	-	
61	-	-	DR8017AN	TS	8250	6320	0	0	AYAM	DENPASAR BALI	BIMA, NUSA TENGGARA BARAT		-	
62	-	-	DR8918AG	TS	8250	8620	370	4	DEDAK	SUMBAWA NUSA TENGGARA BARAT	DENPASAR BALI		-	
63	-	-	DR8452DJ	TS	6850	3800	0	0	MINYAK	SURABAYA, JAWA TIMUR	BIMA, NUSA TENGGARA BARAT		-	
64	-	-	DR8574AF	TS	7500	10440	2940	39	BAN BEKAS	SUMBAWA NUSA TENGGARA BARAT	LOMBOK BARAT, NUSA TENGGARA BARAT	Daya Angkut	-	
65	-	-	DR8498DK	TS	8000	10260	2260	28	PAKET	SURABAYA, JAWA TIMUR	BIMA, NUSA TENGGARA BARAT	Daya Angkut	-	
66	-	-	EA8236P	TT	21000	25760	4760	23	BATU APUNG	MATARAM NUSA TENGGARA BARAT	SURABAYA, JAWA TIMUR	Daya Angkut	-	
67	-	-	DR8919AG	TS	8250	9440	1190	14	DEDAK	LOMBOK TIMUR NUSA TENGGARA BARAT	SURABAYA, JAWA TIMUR	Daya Angkut	-	
68	-	-	AG8041UH	BOX	21000	23520	2520	12	BAHAN BANGUNAN	MATARAM, NUSA TENGGARA BARAT	LOMBOK TIMUR, NUSA TENGGARA BARAT	Daya Angkut	-	
69	-	-	AE8306NI	P	5150	5360	210	4	SEMEN	LOMBOK TIMUR, NUSA TENGGARA BARAT	LOMBOK TIMUR, NUSA TENGGARA BARAT		-	
70	-	-	DR8206AY	P	2100	2120	20	1	SEMEN	LOMBOK TENGAH, NUSA TENGGARA BARAT	LOMBOK TIMUR, NUSA TENGGARA BARAT		-	
71	-	-	EA8431AB	TS	8600	10580	1980	23	PAKET	SUMBAWA, NUSA TENGGARA BARAT	LOMBOK TIMUR, NUSA TENGGARA BARAT	Daya Angkut	-	
72	-	-	DK8104BH	TS	8000	9730	1730	22	BAHAN BANGUNAN	LOMBOK TIMUR, NUSA TENGGARA BARAT	BIMA, NUSA TENGGARA BARAT	Daya Angkut	-	
73	-	-	DR8755AD	TB	13990	17740	3750	27	KERANJANG BUAH	SUMBAWA, NUSA TENGGARA BARAT	NARMADA LOMBOK BARAT, NUSA TENGGARA BARAT	Daya Angkut	-	
74	-	-	DR8156AZ	TK	2650	5200	2550	96	PIPA PVC	LOMBOK BARAT, NUSA TENGGARA BARAT	LOMBOK TIMUR, NUSA TENGGARA BARAT	Daya Angkut	-	

75	-	-	DR8473SF	TS	14038	18140	4102	29	ELEKTRONIK	MATARAM, NUSA TENGGARA BARAT	LOMBOK TIMUR, NUSA TENGGARA BARAT	Daya Angkut	-	
76	-	-	DR8052KJ	TS	8250	10260	2010	24	0	LOMBOK BARAT, NUSA TENGGARA BARAT	LOMBOK TIMUR, NUSA TENGGARA BARAT	Daya Angkut	-	
77	-	-	DR8040AY	TS	7500	9720	2220	30	SPRINGBAD	SURABAYA, JAWA TIMUR	LOMBOK TIMUR, NUSA TENGGARA BARAT	Daya Angkut	-	
78	-	-	EA8413XC	TS	8000	8860	860	11	SEMBAKO	BIMA, NUSA TENGGARA BARAT	SUMBAWA, NUSA TENGGARA BARAT	Daya Angkut	-	
79	-	-	DR8756AD	TB	13990	18450	4460	32	MINUMAN	SUMBAWA, NUSA TENGGARA BARAT	LOMBOK TIMUR, NUSA TENGGARA BARAT	Daya Angkut	-	
80	-	-	DR8247AF	TB	12310	13450	1140	9	SEMEN	SUMBAWA, NUSA TENGGARA BARAT	LOMBOK TIMUR, NUSA TENGGARA BARAT	Daya Angkut	-	
81	-	-	DR8017AN	TS	8250	6540	0	0	KASUR	DENPASAR BALI	SUMBAWA, NUSA TENGGARA BARAT		-	
82	-	-	AG8702UF	BOX	22000	19800	0	0	ROKOK	SUMBAWA BARAT, NUSA TENGGARA BARAT	SUMBAWA, NUSA TENGGARA BARAT		-	
83	-	-	DK8529BF	TS	8000	6500	0	0	BERAS	SURABAYA, JAWA TIMUR	MATARAM		-	
84	-	-	DR8979AF	TS	7800	8180	380	5	KELAPA	MATARAM, NUSA TENGGARA BARAT	KOTA DENPASAR, BALI		-	
85	-	-	DK8053BY	TB	11450	15640	4190	37	BATU APUNG	MATARAM	SURABAYA, JAWA TIMUR	Daya Angkut	-	
86	-	-	EA8633H	TS	8000	10400	2400	30	BUAH	MATARAM, NUSA TENGGARA BARAT	MATARAM, NUSA TENGGARA BARAT	Daya Angkut	-	
87	-	-	DR8495GZ	TS	8000	10120	2120	27	PALEN	LOMBOK TIMUR, NUSA TENGGARA BARAT	SUMBAWA, NUSA TENGGARA BARAT	Daya Angkut	-	
88	-	-	DR8893AH	TB	15100	20540	5440	36	BATU APUNG	LOMBOK TIMUR, NUSA TENGGARA BARAT	SURABAYA, JAWA TIMUR	Daya Angkut	-	
89	-	-	EA8227BA	TS	8000	9720	1720	22	SEKAM	KOTA MATARAM, NUSA TENGGARA BARAT	DENPASAR, BALI	Daya Angkut	-	
90	-	-	DR8762BZ	TT	21000	23520	2520	12	ROKOK	SURABAYA, JAWA TIMUR	BIMA, NUSA TENGGARA BARAT	Daya Angkut	-	
91	-	-	DR8676AD	TB	13600	16080	2480	18	ROKOK	KEDIRI, JAWA TIMUR	BIMA, NUSA TENGGARA BARAT	Daya Angkut	-	
92	-	-	P9341VF	TS	7610	6120	0	0	SEMANGKA	SUMBAWA BARAT, NUSA TENGGARA BARAT	MATARAM, NUSA TENGGARA BARAT		-	
93	-	-	DK8878WE	TS	8000	10500	2500	31	SEMANGKA	SUMBAWA, NUSA TENGGARA BARAT	MATARAM, NUSA TENGGARA BARAT	Daya Angkut	-	
94	-	-	P9033VJ	TB	13250	12160	0	0	SEMEN	LOMBOK TIMUR, NUSA TENGGARA BARAT	LOMBOK TIMUR, NUSA TENGGARA BARAT		-	
95	-	-	DR8714AG	TB	16000	19460	3460	22	RONGSOKAN	MATARAM, NUSA TENGGARA BARAT	SURABAYA, JAWA TIMUR	DOKUMEN , DAYA ANGKUT	-	
96	-	-	DK8358WQ	TS	8000	9380	1380	17	SPARE PART	MATARAM, NUSA TENGGARA BARAT	LOMBOK TIMUR	Daya Angkut	-	
97	-	-	EA8749L	TB	16340	17100	760	5	OLI	LOMBAR	MATARAM, NUSA TENGGARA BARAT		-	
98	-	-	B9305MS	TB	21000	14460	0	0	MIE INSTAN	KAB LOMBOK TIMUR, NUSA TENGGARA BARAT	MATARAM, NUSA TENGGARA BARAT		-	
99	-	-	DR8864AG	TB	15100	15680	580	4	KARDUS	NARMADA LOMBOK BARAT, NUSA TENGGARA BARAT	SURABAYA		-	
100	-	-	DR8528AH	TB	16000	20600	4600	29	JAGUNG	LOMBOK BARAT	SURABAYA, JAWA TIMUR	DOKUMEN , DAYA ANGKUT	-	
101	-	-	DK8106WT	TS	8000	10200	2200	28	BUAH	LOMBOK TENGAH, NUSA TENGGARA BARAT	MATARAM, NUSA TENGGARA BARAT	DOKUMEN , DAYA ANGKUT	-	

102	-	-	DR8038KR	TS	8750	4700	0	0	BARANG PAKET	LOMBOK TIMUR, NUSA TENGGARA BARAT	MATARAM, NUSA TENGGARA BARAT		-	
103	-	-	G8776BG	TS	7500	7400	0	0	BAWANG MERAH	LOMBOK BARAT, NUSA TENGGARA BARAT	MATARAM, NUSA TENGGARA BARAT		-	
104	-	-	DK8471KE	TS	8000	10100	2100	26	JANUR	MATARAM, NUSA TENGGARA BARAT	DENPASAR	Daya Angkut	-	
105	-	-	DR8624BZ	TB	12360	12840	480	4	KARTON	BIMA, NUSA TENGGARA BARAT	SURABAYA, JAWA TIMUR	Dokumen	-	
106	-	-	DR8340LG	TS	8300	10140	1840	22	SEMEN	DENPASAR, BALI	LOMBOK BARAT, NUSA TENGGARA BARAT	Daya Angkut	-	
107	-	-	EA8519YC	TB	16000	16580	580	4	SEMEN	MATARAM, NUSA TENGGARA BARAT	KAB LOMBOK TIMUR, NUSA TENGGARA BARAT		-	
108	-	-	DR8406DC	P	1945	2000	55	3	MINUMAN DALAM	MATARAM, NUSA TENGGARA BARAT	MATARAM, NUSA TENGGARA BARAT		-	
109	-	-	DB8657LG	TK	2650	5200	2550	96.0	NASI AKING	SURABAYA, JAWA TIMUR	BULELENG, BALI	Daya Angkut	-	
110	-	-	DR8405AG	TK	2000	5150	3150	158	PAKET	MATARAM, NUSA TENGGARA BARAT	LOMBOK TIMUR	Daya Angkut	-	
111	-	-	DR8993AH	TB	15100	20340	5240	35	BAJA RINGAN	MATARAM, NUSA TENGGARA BARAT	LOMBOK TIMUR	Daya Angkut, Dokumen	-	
112	-	-	DR8492AL	TK	5200	4120	0	0	KARUNG	LOMBOK TIMUR	LOMBOK TENGAH, NUSA TENGGARA BARAT		-	
113	-	-	DR8040AY	TS	8500	11100	2600	31	SNACK	SURABAYA, JAWA TIMUR	LOMBOK TIMUR, NUSA TENGGARA BARAT	Daya Angkut, Dokumen	-	
114	-	-	DR8077SS	TK	2100	2190	90	4	MINUMAN DALAM	KEDIRI, JAWA TIMUR	LOMBOK BARAT, NUSA TENGGARA BARAT		-	
115	-	-	DR8077SS	TK	2100	2190	90	4	BAHAN BANGUNAN	KEDIRI, JAWA TIMUR	LOMBOK TENGAH, NUSA TENGGARA BARAT		-	
116	-	-	AD8037OE	TS	8250	10100	1850	22	MAINAN	MATARAM, NUSA TENGGARA BARAT	LOMBOK TIMUR	Daya Angkut	-	
117	-	-	DR8926A	TB	14000	15940	1940	14	SEMBAKO	SURABAYA, JAWA TIMUR	LOMBOK TIMUR, NUSA TENGGARA BARAT	Daya Angkut	-	
118	-	-	DR8398AP	TK	2950	5150	2200	75	BUAH NANAS	SURABAYA, JAWA TIMUR	MATARAM, NUSA TENGGARA BARAT	Daya Angkut	-	
119	-	-	N8277BE	TK	4910	5080	170	3	KERTAS	SURABAYA, JAWA TIMUR	Kab Bima	Dokumen	-	
120	-	-	DK8054BY	TB	12370	16800	4430	36	KARDUS	MATARAM, NUSA TENGGARA BARAT	LOMBOK BARAT, NUSA TENGGARA BARAT	Daya Angkut	-	
121	-	-	EA8633H	TS	8000	10320	2320	29	BARANG PROYEK	MATARAM, NUSA TENGGARA BARAT	SUMBAWA BARAT, NUSA TENGGARA BARAT	Daya Angkut	-	
122	-	-	DR8477DF	TT	7740	8050	310	4	ASBES	BIMA, NUSA TENGGARA BARAT	LOMBOK TIMUR		-	
123	-	-	AG8289UW	TS	7950	10240	2290	29	SPRINGBED	SUMBAWA, NUSA TENGGARA BARAT	KAB LOMBOK TIMUR, NUSA TENGGARA BARAT	Daya Angkut	-	
124	-	-	DR8171AI	TS	8000	9840	1840	23	SEMEN	SUMBAWA BARAT, NUSA TENGGARA BARAT	LOMBOK TENGAH, NUSA TENGGARA BARAT	Daya Angkut	-	
125	-	-	DK8053BY	TB	11450	15480	4030	35	SEMEN	MATARAM, NUSA TENGGARA BARAT	LOMBOK TIMUR, NUSA TENGGARA BARAT	Daya Angkut	-	
126	-	-	DK8053BY	TB	11450	15480	4030	35	MAKAN RINGAN	SURABAYA, JAWA TIMUR	LOMBOK TIMUR	Daya Angkut	-	
127	-	-	DR8546AI	TS	8600	11450	2850	33	TRIPLEK	MATARAM, NUSA TENGGARA BARAT	SUMBAWA, NUSA TENGGARA BARAT	Daya Angkut	-	
128	-	-	DR8772AH	TB	12700	16060	3360	26	BARANG PROYEK	MATARAM, NUSA TENGGARA BARAT	MALUK SUMBAWA BARAT	Daya Angkut	-	

129	-	-	DR8771AH	TB	12490	17360	4870	39	PLASTIK	MATARAM, NUSA TENGGARA BARAT	MATARAM	Daya Angkut	-	
130	-	-	DR8730AG	TS	7500	8260	760	10	PIPA PVC	MATARAM, NUSA TENGGARA BARAT	LOMBOK TIMUR, NUSA TENGGARA BARAT	Daya Angkut	-	
131	-	-	DR8498DK	TS	8135	9840	1705	21	PIPA PVC	MATARAM, NUSA TENGGARA BARAT	LOMBOK TIMUR, NUSA TENGGARA BARAT	Daya Angkut	-	
132	-	-	DR8740DB	TS	8000	4960	0	0	ASBES	MATARAM, NUSA TENGGARA BARAT	LOMBOK TIMUR		-	
133	-	-	DK8814LJ	TS	7500	10240	2740	37	KURSI	MATARAM, NUSA TENGGARA BARAT	LOMBOK TIMUR, NUSA TENGGARA BARAT	Daya Angkut	-	
134	-	-	DR8314BA	TB	14060	17520	3460	25	MINYAK GORENG	MATARAM, NUSA TENGGARA BARAT	SUMBAWA, NUSA TENGGARA BARAT	Daya Angkut	-	
135	-	-	EA8172SF	TB	16000	20980	4980	31	PAKAN	MATARAM, NUSA TENGGARA BARAT	LOMBOK TIMUR	Daya Angkut, Dokumen	-	
136	-	-	DR8244AF	TB	13780	17740	3960	29	SEMEN	KAB LOMBOK TIMUR NUSA TENGGARA BARAT	LOMBOK TIMUR, NUSA TENGGARA BARAT	Daya Angkut	-	
137	-	-	DK8484VC	TT	22000	25800	3800	17	SEMEN	MATARAM NUSA TENGGARA BARAT	LOMBOK TIMUR, NUSA TENGGARA BARAT	Daya Angkut	-	
138	-	-	DR8042AY	TS	8000	10000	2000	25	TRIPLEK	LOMBOK TIMUR NUSA TENGGARA BARAT	LOMBOK TENGAH, NUSA TENGGARA BARAT	DAYA ANGKUT	-	
139	-	-	P8608VJ	TS	8000	9960	1960	25	TRIPLEK	MATARAM NUSA TENGGARA BARAT	LOMBOK BARAT, NTB	DAYA ANGKUT	-	
140	-	-	DR8752AI	TB	14180	17980	3800	27	SEMEN	LOMBOK TIMUR NUSA TENGGARA BARAT	LOMBOK TENGAH, NUSA TENGGARA BARAT	Daya Angkut	-	
141	-	-	DR8643AA	TS	7500	10160	2660	35	BAWANG	LOMBOK TIMUR NUSA TENGGARA BARAT	BREBES, JAWA TENGAH	Daya Angkut	-	
142	-	-	DR8275AW	TS	7500	9740	2240	30	CAT	LOMBOK TIMUR NUSA TENGGARA BARAT	LOMBOK BARAT, NUSA TENGGARA BARAT	Daya Angkut	-	
143	-	-	DR8275AW	TS	8000	8300	300	4	ROKOK	SUMBAWA, NUSA TENGGARA BARAT	LOMBOK TIMUR, NUSA TENGGARA BARAT		-	
144	-	-	DK8543UB	TK	8000	8340	340	4	MINUMAN DALAM	BIMA, NUSA TENGGARA BARAT	MATARAM, NUSA TENGGARA BARAT		-	
145	-	-	DR8240NZ	TK	2100	2200	100	5	PERABOT RUMAH	BIMA, NUSA TENGGARA BARAT	LOMBOK TENGAH, NUSA TENGGARA BARAT		-	
146	-	-	DR8247AF	TB	12310	15900	3590	29	SEMEN	MATARAM, NUSA TENGGARA BARAT	LOMBOK TIMUR, NUSA TENGGARA BARAT	Daya Angkut	-	
147	-	-	DR8677AI	TB	25850	23380	0	0	ROKOK	KEDIRI, JAWA TIMUR	FLORES, NUSA TENGGARA TIMUR		-	
148	-	-	DR8278VF	TK	2540	2880	340	13	MAINAN	MATARAM, NUSA TENGGARA BARAT	LOMBOK TIMUR, NUSA TENGGARA BARAT	Daya Angkut	-	
149	-	-	EA8531YC	TB	16000	18180	2180	14	ROKOK	KEDIRI, JAWA TIMUR	ROTENG NUSA TENGGARA TIMUR	Daya Angkut	-	
150	-	-	EA8431AB	TS	8600	11130	2530	29	SEMEN	MATARAM, NUSA TENGGARA BARAT	LOMBOK TIMUR, NUSA TENGGARA BARAT	Daya Angkut	-	
151	-	-	DR8776AG	TB	15000	8720	0	0	SEMEN	MATARAM, NUSA TENGGARA BARAT	LOMBOK TIMUR, NUSA TENGGARA BARAT		-	
152	-	-	DR8247AF	TS	12310	14140	1830	15	SEMEN	MATARAM, NUSA TENGGARA BARAT	LOMBOK TIMUR, NUSA TENGGARA BARAT	Daya Angkut	-	
153	-	-	DR8653AI	TT	20369	24000	3631	18	BATU APUNG	KAB LOMBOK TIMUR, NUSA TENGGARA BARAT	KOTA SURABAYA, JAWA TIMUR	Daya Angkut	-	
154	-	-	EA8990B	TB	15000	15220	220	1	PALEN	SURABAYA, JAWA TIMUR	SUMBAWA, NUSA TENGGARA BARAT		-	
155	-	-	DR8040AY	TS	8500	11100	2600	31	BAWANG	SUMBAWA, NUSA TENGGARA BARAT	MATARAM, NUSA TENGGARA BARAT	Daya Angkut	-	

156	-	-	DR8416DG	TS	7525	7690	165	2	SEMBAKO	DENPASAR, BALI	SUMBAWA, NUSA TENGGARA BARAT		-	
157	-	-	P9481VJ	TB	13250	13900	650	5	RUMPUT LAUT	KAB DOMPU, NUSA TENGGARA BARAT	KOTA SURABAYA, JAWA TIMUR		-	
158	-	-	DR8405AG	TK	2350	5000	2650	113	SEMBAKO	KOTA MATARAM, NUSA TENGGARA BARAT	KAB LOMBOK TIMUR, NUSA TENGGARA BARAT	Daya Angkut, Dokumen	-	
159	-	-	L8629UD	TB	14200	14780	580	4	KASUR	MATARAM	SUMBAWA		-	
160	-	-	P9919VO	TS	7860	8160	300	4	SEMBAKO	MATARAM, NUSA TENGGARA BARAT	SUMBAWA, NUSA TENGGARA BARAT		-	
161	-	-	AG9147RN	TS	7900	8220	320	4	PLAVON PVC	NGANJUK	BIMA, NUSA TENGGARA BARAT		-	
162	-	-	EA8872N	TB	16000	20080	4080	26	BATU APUNG	LOMBOK TIMUR, NUSA TENGGARA BARAT	SURABAYA, JAWA TIMUR	DAYA ANGKUT	-	
163	-	-	DR8857AH	TS	15300	20220	4920	32	PAKET	MATARAM, NUSA TENGGARA BARAT	BIMA, NUSA TENGGARA BARAT	DAYA ANGKUT	-	
164	-	-	S8266UR	TB	15100	13460	0	0	BATU APUNG	LOMBOK TIMUR, NUSA TENGGARA BARAT	SURABAYA, JAWA TIMUR		-	
165	-	-	EA8198CA	TB	15000	15280	280	2	KARDUS	SURABAYA	NARMADA		-	
166	-	-	P9685UR	TB	13000	17460	4460	34	SNACK	SURABAYA	SUMBAWA	DAYA ANGKUT	-	
167	-	-	DR8926AG	TB	13830	16820	2990	22	KARTON	SURABAYA, JAWA TIMUR	SUMBAWA	DAYA ANGKUT	-	
168	-	-	AG8312PH	TB	13000	13300	300	2	BATU APUNG	LOMBOK TIMUR	SURABAYA, JAWA TIMUR		-	
169	-	-	N9924EE	TS	8300	10180	1880	23	PERABOT RUMAH	KOTA MATARAM, NUSA TENGGARA BARAT	KAB SUMBAWA, NUSA TENGGARA BARAT	DAYA ANGKUT	-	
170	-	-	DR8864AG	TB	15100	20640	5540	37	RONGSOKAN	LOMBOK TIMUR, NUSA TENGGARA BARAT	SURABAYA, JAWA TIMUR	DAYA ANGKUT	-	
171	-	-	N8013UV	TS	7500	8500	1000	13	BAWANG MERAH	BIMA, NUSA TENGGARA BARAT	MOJOSARI	DAYA ANGKUT	-	
172	-	-	DR8132VD	TK	1950	2000	50	3	SPANDEK	MATARAM NUSA TENGGARA BARAT	LOMBOK TENGAH, NUSA TENGGARA BARAT		-	
173	-	-	DR8129AU	P	2540	2600	60	2	SEMBAKO	MATARAM NUSA TENGGARA BARAT	LOMBOK TENGAH, NUSA TENGGARA BARAT		-	
174	-	-	EA8268LA	TK	2925	2250	0	0	MAKANAN RINGAN	MATARAM NUSA TENGGARA BARAT	LOMBOK TIMUR, NUSA TENGGARA BARAT		-	
175	-	-	DK8984DD	TK	2100	2250	150	7	SPARE PART	SURABAYA, JAWA TIMUR	LOMBOK TIMUR, NUSA TENGGARA BARAT	DAYA ANGKUT	-	
176	-	-	DR8528AH	TS	16000	16400	400	3	BOX	DENPASAR BALI	NGANJUK, JAWA TIMUR		-	
177	-	-	DR8266LE	P	1240	2540	1300	105	ROKOK	MATARAM NUSA TENGGARA BARAT	LOMBOK TIMUR, NUSA TENGGARA BARAT	DAYA ANGKUT	-	
178	-	-	B9171TCO	P	1500	1680	180	12	BUSA	LOMBOK TIMUR NUSA TENGGARA BARAT	LOMBOK TIMUR, NUSA TENGGARA BARAT	DAYA ANGKUT	-	
179	-	-	B9859TCK	P	1430	2540	1110	78	KACANG TANAH	MATARAM NUSA TENGGARA BARAT	BERTAIS, MATARAM, NTB	DAYA ANGKUT	-	
180	-	-	DR8105DK	P	910	1940	1030	113	MINUMAN DALAM	NARMADA, NUSA TENGGARA BARAT	MATARAM, NUSA TENGGARA BARAT	DAYA ANGKUT	-	
181	-	-	DK8051BY	TS	12370	17300	4930	40	TRIPLEK	MATARAM NUSA TENGGARA BARAT	KAB LOMBOK TIMUR, NUSA TENGGARA BARAT	DAYA ANGKUT	-	
182	-	-	DK8973VE	TS	8000	9120	1120	14	PERABOT RUMAH	MATARAM NUSA TENGGARA BARAT	LOMBOK TIMUR, NUSA TENGGARA BARAT	DAYA ANGKUT	-	

183	-	-	EA8878SB	TB	14290	18240	3950	28	SEMEN	MATARAM, NUSA TENGGARA BARAT	LOMBOK TIMUR, NUSA TENGGARA BARAT	DAYA ANGKUT	-	
184	-	-	EA8184SE	TB	15480	19560	4080	26	PAKET	MATARAM, NUSA TENGGARA BARAT	LOMBOK TIMUR, NUSA TENGGARA BARAT	DAYA ANGKUT	-	
185	-	-	DR8765AB	TB	15300	19360	4060	27	PERABOT RUMAH	MATARAM, NUSA TENGGARA BARAT	MATARAM, NUSA TENGGARA BARAT	DAYA ANGKUT	-	
186	-	-	P8701UW	TT	24000	30240	6240	26	MINUMAN COCA COLA	MATARAM, NUSA TENGGARA BARAT	BIMA, NUSA TENGGARA BARAT	DAYA ANGKUT	-	
187	-	-	N8468NN	TB	14000	17620	3620	26	RONGSOKAN	MATARAM, NUSA TENGGARA BARAT	SURABAYA, JAWA TIMUR	DAYA ANGKUT	-	
188	-	-	DR8583AE	TS	7705	9500	1795	23	PUPUK	MATARAM, NUSA TENGGARA BARAT	LOMBOK TIMUR, NUSA TENGGARA BARAT	DAYA ANGKUT	-	
189	-	-	DR8493AA	TS	15100	20020	4920	33	KURSI	MATARAM NUSA TENGGARA BARAT	LOMBOK TIMUR, NUSA TENGGARA BARAT	DAYA ANGKUT	-	
190	-	-	DK8054BY	TS	12370	17660	5290	43	ELEKTRONIK	LOMBOK TIMUR NUSA TENGGARA BARAT	LOMBOK TIMUR	DAYA ANGKUT	-	
191	-	-	AG8702UF	BOX	22000	19800	-2200	0	BARANG PROYEK	LOMBOK TIMUR NUSA TENGGARA BARAT	LOMBOK BARAT	DAYA ANGKUT	-	
192	-	-	DR8229AV	P	1050	1550	500	48	BAJA RINGAN	LOMBOK TIMUR NUSA TENGGARA BARAT	LOMBOK TENGAH, NUSA TENGGARA BARAT	DAYA ANGKUT	-	
193	-	-	DR8523AA	TB	16000	20540	4540	28	SEMEN	SUMBAWA, NUSA TENGGARA BARAT	LOMBOK TIMUR, NUSA TENGGARA BARAT	DAYA ANGKUT	-	
194	-	-	DR8497AA	TB	15100	18500	3400	23	SPRINGBED	BIMA, NUSA TENGGARA BARAT	KAB LOMBOK TIMUR, NUSA TENGGARA BARAT	DAYA ANGKUT	-	
195	-	-	DR8363SO	TS	7500	4320	0	0	PIPA PVC	MATARAM, NUSA TENGGARA BARAT	LOMBOK TIMUR, NUSA TENGGARA BARAT		-	
196	-	-	EA8532YC	TB	16000	16080	80	1	BAJA RINGAN	MATARAM, NUSA TENGGARA BARAT	LOMBOK TIMUR, NUSA TENGGARA BARAT		-	
197	-	-	L9661UV	TB	12460	16180	3720	30	PUPUK	MATARAM, NUSA TENGGARA BARAT	LOMBOK TIMUR, NUSA TENGGARA BARAT	Daya Angkut	-	
198	-	-	DR8612AF	TB	15310	17860	2550	17	SABUN	KOTA SURABAYA, JAWA TIMUR	BIMA, NUSA TENGGARA BARAT	Daya Angkut	-	
199	-	-	DR8622AE	TB	12500	15360	2860	23	PUPUK	MATARAM, NUSA TENGGARA BARAT	LOMBOK TENGAH, NUSA TENGGARA BARAT	Daya Angkut	-	
200	-	-	P9068VB	TT	21030	30500	9470	45	JAGUNG	SUMBAWA	SURABAYA	Daya Angkut	-	
201	-	-	DR8621AI	TB	13540	18260	4720	35	PALEN	SURABAYA, JAWA TIMUR	BIMA, NUSA TENGGARA BARAT	Daya Angkut, Dokumen	-	
202	-	-	P8733VJ	TB	13460	14100	640	5	MAKANAN RINGAN	MATARAM, NUSA TENGGARA BARAT	LOMBOK BARAT, NUSA TENGGARA BARAT		-	
203	-	-	DR8660AA	TB	16000	21500	5500	34	JAGUNG	BIMA, NUSA TENGGARA BARAT	SURABAYA, JAWA TIMUR	Daya Angkut	-	
204	-	-	DK8052BY	TB	15100	26840	11740	78	BUAH	SUMBAWA, NUSA TENGGARA BARAT	MATARAM, NUSA TENGGARA BARAT	Daya Angkut	-	
205	-	-	DR8754AD	TB	13990	18000	4010	29	ELEKTRONIK	MATARAM, NUSA TENGGARA BARAT	SUMBAWA, NUSA TENGGARA BARAT	Daya Angkut	-	
206	-	-	DR8926A	TB	14000	16020	2020	14	BARANG PROYEK	SURABAYA, JAWA TIMUR	SUMBAWA, NUSA TENGGARA BARAT	Daya Angkut	-	
207	-	-	DK8053BY	TB	11450	15000	3550	31	BESI	SURABAYA, JAWA TIMUR	LOMBOK TIMUR, NUSA TENGGARA BARAT	Daya Angkut	-	
208	-	-	P8583VJ	TB	11815	12360	545	5	BAHAN BANGUNAN	DENPASAR, BALI	SUMBAWA, NUSA TENGGARA BARAT		-	
209	-	-	L9290UI	TB	15100	15840	740	5	TEMBAKAU	LOMBOK TIMUR, NUSA TENGGARA BARAT	SURABAYA, JAWA TIMUR		-	

210	-	-	AG8704UF	TT	22000	20080	0	0	BATU APUNG	LOMBOK TIMUR, NUSA TENGGARA BARAT	SURABAYA, JAWA TIMUR		-	
211	-	-	DR8337DG	P	2190	2200	10	0	RONGSOKAN	LOMBOK TIMUR, NUSA TENGGARA BARAT	SURABAYA, JAWA TIMUR		-	
212	-	-	DR8403BC	P	2100	2200	100	5	BARANG RONGSOKAN	KAB LOMBOK TIMUR, NUSA TENGGARA BARAT	SURABAYA, JAWA TIMUR	Dokumen	-	
213	-	-	DR8302AS	P	1950	2000	50	3	BERAS	SUMBAWA BARAT, NUSA TENGGARA BARAT	MATARAM, NUSA TENGGARA BARAT		-	
214	-	-	DR8314BA	TS	14060	18500	4440	32	KULIT SAPI	SUMBAWA, NUSA TENGGARA BARAT	SURABAYA, JAWA TIMUR	Daya Angkut	-	
215	-	-	DR8247AF	TB	12310	12300	0	0	RONGSOKAN	MATARAM, NUSA TENGGARA BARAT	NARMADA LOMBOK BARAT, NUSA TENGGARA BARAT		-	
216	-	-	DR8244AF	TB	13780	14300	520	4	KERUPUK	MATARAM, NUSA TENGGARA BARAT	LOMBOK BARAT, NUSA TENGGARA BARAT		-	
217	-	-	DR8313BA	TB	14060	14700	640	5	BAJA RINGAN	DENPASAR, BALI	LOMBOK TENGAH, NUSA TENGGARA BARAT		-	
218	-	-	DR8498AA	TB	15100	15600	500	3	KAPORIT	SURABAYA, JAWA TIMUR	LOMBOK TIMUR, NUSA TENGGARA BARAT		-	
219	-	-	DR8495AA	TB	13730	14370	640	5	MANGGA	SUMBAWA, NUSA TENGGARA BARAT	DENPASAR, BALI	Dokumen	-	
220	-	-	L8130UUA	TB	12750	13000	250	2	BAWANG	BIMA, NUSA TENGGARA BARAT	SURABAYA, JAWA TIMUR		-	
221	-	-	DR8303AB	TB	14990	15600	610	4	BUAH ALPUKAT	LOMBOK TENGAH, NUSA TENGGARA BARAT	SURABAYA, JAWA TIMUR		-	
222	-	-	EA8085AB	TB	14500	15200	700	5	SEMANGKA	SUMBAWA BARAT, NUSA TENGGARA BARAT	MATARAM, NUSA TENGGARA BARAT		-	
223	-	-	DR8303AB	TB	14990	15600	610	4	BESI TUA	MATARAM NUSA TENGGARA BARAT	LOMBOK TIMUR, NUSA TENGGARA BARAT		-	
224	-	-	DR8190AU	P	2540	2120	0	0	PAKAN	LOMBOK TIMUR, NUSA TENGGARA BARAT	LOMBOK TENGAH, NUSA TENGGARA BARAT		-	
225	-	-	EA8085AB	TB	14500	15200	700	5	PAKET	MATARAM NUSA TENGGARA BARAT	LOMBOK TIMUR		-	
226	-	-	DR8303AB	TB	14990	15600	610	4	ELEKTRONIK	JAKARTA	LOMBOK TIMUR, NUSA TENGGARA BARAT		-	
227	-	-	EA8085AB	TB	14500	15200	700	5	SEMEN	MATARAM NUSA TENGGARA BARAT	LOMBOK TIMUR, NUSA TENGGARA BARAT		-	
228	-	-	DR8857AH	TB	15300	20220	4920	32	SPAREPART	MATARAM NUSA TENGGARA BARAT	LOMBOK TIMUR, NUSA TENGGARA BARAT	Daya Angkut	-	
229	-	-	DR8520AG	TB	15180	20620	5440	36	PAKAN	LOMBOK BARAT NUSA TENGGARA BARAT	LOMBOK TENGAH, NUSA TENGGARA BARAT	Daya Angkut	-	
230	-	-	BG8407CE	TB	15700	20420	4720	30	TEMBAKAU	NARMADA, NUSA TENGGARA BARAT	SURABAYA, JAWA TIMUR	Daya Angkut	-	
231	-	-	DR8754AD	TB	13990	18840	4850	35	BUAH NANAS	KAB LOMBOK TIMUR NUSA TENGGARA BARAT	KOTA MATARAM, NUSA TENGGARA BARAT	Daya Angkut	-	
232	-	-	DR8650AC	TB	15000	16800	1800	12	PAKAN	LOMBOK TIMUR NUSA TENGGARA BARAT	LOMBOK TENGAH, NUSA TENGGARA BARAT	Daya Angkut	-	
233	-	-	B9577KYT	TB	11210	15040	3830	34	SPARE PART	KAB LOMBOK TIMUR NUSA TENGGARA BARAT	KAB LOMBOK BARAT, NUSA TENGGARA BARAT	Daya Angkut	-	
234	-	-	M9173AA	TB	11720	15040	3320	28	PASIR	KAB LOMBOK TIMUR NUSA TENGGARA BARAT	MATARAM	Daya Angkut	-	
235	-	-	DR8072SL	TB	13350	15380	2030	15	SPARE PART	LOMBOK BARAT	MATARAM, NUSA TENGGARA BARAT	Daya Angkut	-	
236	-	-	N8468NN	TB	14000	17740	3740	27	SEPEDA	LOMBOK TENGAH, NUSA TENGGARA BARAT	LOMBOK TIMUR, NUSA TENGGARA BARAT	Daya Angkut	-	

237	-	-	L9170UU	TB	12680	18380	5700	45	SEMEN	LOMBOK TIMUR NUSA TENGGARA BARAT	LOMBOK TIMUR, NUSA TENGGARA BARAT	Daya Angkut	-	
238	-	-	DR8299SC	P	2262	1340	0	0	BAJA RINGAN	LOMBOK TIMUR NUSA TENGGARA BARAT	SUMBAWA, NUSA TENGGARA BARAT		-	
239	-	-	DR8679AC	P	4907	5000	93	2	PERABOT RUMAH	SURABAYA, JAWA TIMUR	LOMBOK TIMUR, NUSA TENGGARA BARAT		-	
240	-	-	DK8057BY	TS	11450	15760	4310	38	PERALATAN RUMAH	SUMBAWA NUSA TENGGARA BARAT	KAB LOMBOK TIMUR, NUSA TENGGARA BARAT	Daya Angkut	-	
241	-	-	EA8551N	TB	13000	17020	4020	31	ICE CREAM	LOMBOK BARAT	LOMBOK TIMUR	Daya Angkut	-	
242	-	-	S9514UQ	TB	15100	18820	3720	25	SEMBAKO	LOMBOK TIMUR NUSA TENGGARA BARAT	LOMBOK TIMUR, NUSA TENGGARA BARAT	Daya Angkut	-	
243	-	-	DR8767AD	TB	15020	16680	1660	11	SEMEN	LOMBOK TIMUR NUSA TENGGARA BARAT	KAB LOMBOK TIMUR, NUSA TENGGARA BARAT	Daya Angkut	-	
244	-	-	DK8758I	P	1750	1800	50	3	ALAT LISTRIK	BIMA, NUSA TENGGARA BARAT	KAB LOMBOK TIMUR, NUSA TENGGARA BARAT		-	
245	-	-	DR8315DF	P	2043	2600	557	27	SANDAL	SUMBAWA NUSA TENGGARA BARAT	LOMBOK TIMUR, NUSA TENGGARA BARAT	Daya Angkut	-	
246	-	-	DR8463BF	P	2190	2600	410	19	ELEKTRONIK	BIMA, NUSA TENGGARA BARAT	LOMBOK TIMUR, NUSA TENGGARA BARAT	Daya Angkut	-	
247	-	-	DR8738AH	TB	14000	17640	3640	26	KEDELAI	SUMBAWA NUSA TENGGARA BARAT	KAB LOMBOK BARAT, NUSA TENGGARA BARAT	Daya Angkut	-	
248	-	-	DR8863AG	TB	13830	17620	3790	27	GARAM	DENPASAR BALI	MATARAM, NUSA TENGGARA BARAT	Daya Angkut	-	
249	-	-	DK8531BT	P	2100	2600	500	24	PAKAIAN	SUMBAWA NUSA TENGGARA BARAT	LOMBOK TIMUR, NUSA TENGGARA BARAT	Daya Angkut	-	
250	-	-	DR8716AF	TS	8000	10720	2720	34	KERAMIK	SUMBAWA BARAT, NUSA TENGGARA BARAT	LOMBOK TENGAH, NUSA TENGGARA BARAT	Daya Angkut	-	
251	-	-	DK8052BY	TS	15100	18500	3400	23	KASUR	LOMBOK TIMUR	LOMBOK BARAT, NUSA TENGGARA BARAT	Daya Angkut	-	
252	-	-	DK8057BY	TB	11450	14850	3400	30	PAKAIAN	KAB LOMBOK TENGAH, Nusa Tenggara Barat	LOMBOK TIMUR, NUSA TENGGARA BARAT	Daya Angkut	-	
253	-	-	DK8053BY	TB	11450	15600	4150	36	PERABOT RUMAH	MATARAM	MATARAM, NUSA TENGGARA BARAT	Daya Angkut	-	
254	-	-	DR8749AH	TB	14209	17460	3251	23	MAKANAN RINGAN	SURABAYA, JAWA TIMUR	KAB LOMBOK TIMUR, NUSA TENGGARA BARAT	Daya Angkut	-	
255	-	-	DK8052BY	TB	15100	19840	4740	31	SEMEN	LOMBOK TIMUR, NUSA TENGGARA BARAT	KAB LOMBOK TIMUR, NUSA TENGGARA BARAT	Daya Angkut	-	
256	-	-	DR8303AB	TS	14990	20540	5550	37	PUPUK	MATARAM, NUSA TENGGARA BARAT	LOMBOK TENGAH, NUSA TENGGARA BARAT	Daya Angkut	-	
257	-	-	DR8091AA	P	4274	4350	76	2	KERUPUK	SURABAYA, JAWA TIMUR	LOMBOK BARAT, NUSA TENGGARA BARAT		-	
258	-	-	DR8995AH	TB	12210	16260	4050	33	PIPA PVC	SUMBAWA	LOMBOK TIMUR, NUSA TENGGARA BARAT	Daya Angkut	-	
259	-	-	DR8483AA	TS	15100	20760	5660	37	PAKAN TERNAK	LOMBOK TIMUR, NUSA TENGGARA BARAT	LOMBOK TIMUR	Daya Angkut	-	
260	-	-	DR8247AF	TB	12310	17160	4850	39	MAKANAN RINGAN	SURABAYA, JAWA TIMUR	LOMBOK TENGAH, NUSA TENGGARA BARAT	Daya Angkut	-	
261	-	-	DR8772AH	TB	12700	17460	4760	37	MINUMAN	JAKARTA UTARA, JAKARTA	LOMBOK TIMUR, NUSA TENGGARA BARAT	Daya Angkut	-	
262	-	-	DR8434BC	P	2190	2000	0	0	KURSI	DENPASAR BALI	LOMBOK TIMUR, NUSA TENGGARA BARAT		-	
263	-	-	DR8485AA	TS	14000	18320	4320	31	SPRINGBED	MATARAM NUSA TENGGARA BARAT	KAB LOMBOK TIMUR, NUSA TENGGARA BARAT	Daya Angkut	-	

264	-	-	B9639PYV	TB	7500	9760	2260	30	PAKAIAN	MATARAM NUSA TENGGARA BARAT	LOMBOK TIMUR, NUSA TENGGARA BARAT	Daya Angkut	-	
265	-	-	L8130UUA	TB	12750	15500	2750	22	PERABOT RUMAH	LOMBOK TIMUR NUSA TENGGARA BARAT	LOMBOK TIMUR, NUSA TENGGARA BARAT	Daya Angkut	-	
266	-	-	DR8568AC	TB	16000	20800	4800	30	BAJA RINGAN	MATARAM NUSA TENGGARA BARAT	LOMBOK TIMUR, NUSA TENGGARA BARAT	Daya Angkut	-	
267	-	-	EA8471DA	TB	16000	21220	5220	33	PERABOT RUMAH	MATARAM NUSA TENGGARA BARAT	LOMBOK TENGAH, NUSA TENGGARA BARAT	Daya Angkut	-	
268	-	-	DR8759AD	TS	13300	17100	3800	29	PASIR	MATARAM NUSA TENGGARA BARAT	MATARAM	Daya Angkut	-	
269	-	-	EA8878SB	TB	14290	18280	3990	28	ESKRIM	MATARAM	LOMBOK BARAT	Daya Angkut	-	
270	-	-	L8265UU	TB	16000	21920	5920	37	BARANG PAKET	MATARAM, NUSA TENGGARA BARAT	LOMBOK TIMUR, NUSA TENGGARA BARAT	Daya Angkut	-	
271	-	-	DR8237AF	TB	15040	19720	4680	31	CAMPURAN BAHAN	MATARAM, NUSA TENGGARA BARAT	LOMBOK TIMUR, NUSA TENGGARA BARAT	Daya Angkut	-	
272	-	-	DR8575AF	TS	7500	9040	1540	21	SEMEN	MATARAM, NUSA TENGGARA BARAT	LOMBOK TIMUR, NUSA TENGGARA BARAT	Daya Angkut	-	
273	-	-	P8758VJ	TB	13500	17760	4260	32	SEMANGKA	SUMBAWA, NUSA TENGGARA BARAT	MATARAM, NUSA TENGGARA BARAT	Daya Angkut	-	
274	-	-	P8606VL	TB	13250	18220	4970	38	KERANJANG	BANYUWANGI, JAWA TIMUR	LOMBOK BARAT, NUSA TENGGARA BARAT	Daya Angkut	-	
275	-	-	DR8736AC	TB	14750	19260	4510	31	KERANJANG	SURABAYA, JAWA TIMUR	NARMADA LOMBOK BARAT, NUSA TENGGARA BARAT	Daya Angkut	-	
276	-	-	DR8980AA	TS	7500	9040	1540	21	BUAH	LOMBOK TIMUR, NUSA TENGGARA BARAT	MATARAM, NUSA TENGGARA BARAT	Daya Angkut	-	
277	-	-	DR8740DB	TS	8000	8140	140	2	RUMPUT LAUT	BIMA, NUSA TENGGARA BARAT	SURABAYA, JAWA TIMUR	Dokumen	-	
278	-	-	DK8484UW	TB	13690	17800	4110	30	CAT	JAKARTA PUSAT, DKI JAKARTA	SUMBAWA, NUSA TENGGARA BARAT	Daya Angkut	-	
279	-	-	DR8203SE	TB	16000	22020	6020	38	TONG	MATARAM, NUSA TENGGARA BARAT	LOMBOK TIMUR, NUSA TENGGARA BARAT	Daya Angkut	-	
280	-	-	DR8221AM	TS	7500	5960	0	0	BARANG PROYEK	SURABAYA, JAWA TIMUR	SUMBAWA BARAT, NUSA TENGGARA BARAT		-	
281	-	-	DR8765BZ	TB	24000	30980	6980	29	KELAPA	LOMBOK TIMUR, NUSA TENGGARA BARAT	SURABAYA, JAWA TIMUR	Daya Angkut	-	
282	-	-	DR8731AC	TB	14750	16220	1470	10	BATU APUNG	LOMBOK TIMUR, NUSA TENGGARA BARAT	SURABAYA, JAWA TIMUR	Daya Angkut	-	
283	-	-	N9427UQ	BOX	2420	4950	2530	105	RONGSOKAN	LOMBOK TIMUR, NUSA TENGGARA BARAT	SURABAYA, JAWA TIMUR	Daya Angkut, Dokumen	-	
284	-	-	EA8535E	BOX	2420	4450	2030	84	MINUMAN DALAM	KOTA DENPASAR, BALI	KAB SUMBAWA, NUSA TENGGARA BARAT	Daya Angkut, Dokumen	-	

JUMLAH KENDARAAN MASUK	0
JUMLAH KENDARAAN KELUAR	0
JUMLAH TOTAL KENDARAAN	284

JUMLAH KENDARAAN YANG TIDAK MELANGGAR	79
JUMLAH KENDARAAN KELEBIHAN MUATAN	192
JUMLAH PELANGGARAN DOKUMEN	20
JUMLAH PELANGGARAN TATA CARA MUAT	0
JUMLAH KENDARAAN HABIS MASA BERLAKU UJI	0

TOLERANSI KELEBIHAN MUAT : 5%