

BAB V

KESIMPULAN DAN SARAN

5.1 Kesimpulan

Kesimpulan Konflik yang terjadi antara masyarakat dengan pihak kehutanan menjadi bentuk intimidasi kehidupan bagi kedua belah pihak.. Konflik itu berupa klaim masyarakat tani atas penggunaan lahan kehutanan, masyarakat memiliki alasan hak berupa Hak yang di amanatkan oleh UUD 1945 bahwa masyarakat mengandalkan penggunaan tanah tersebut untuk memenuhi kebutuhan ekonomi. Selain itu mereka menganggap bahwa tanah telah dimiliki secara turun-temurun. Aksi-aksi yang terjadi diantaranya masyarakat kerap kali menghadang aparat kehutanan yang sedang melaksanakan tugas. Status kepemilikan hak penggunaan lahan untuk kegiatan pertanian masih dianggap ilegal tentu hal tersebut menjadi salah satu faktor pemicu konflik antara masyarakat tani dengan pihak kehutanan setempat.

Selain itu faktor sosial dan ekonomi yaitu, terlihat dari ketidakpedulian pihak pemerintah setempat terhadap masyarakat tani sekitar dari aspek sosial yang berimbas pada aspek ekonomi. Penyelesaian konflik antara masyarakat tani dengan kehutanan dilakukan melalui proses mediasi oleh pemerintah desa maupun daerah melalui forum-forum diskusi dan pertemuan yang melibatkan kedua belah pihak (petani dan kehutanan serta pihak lain yang memiliki kepentingan yang sama baik eksekutif, legislatif dan yudikatif).

5.2 Saran-Saran

Adapun saran peneliti berdasarkan hasil penelitian dan kajian yang dilakukan ialah:

1. Seharusnya proses perubahan peruntukan lahan dilakukan lebih baik seperti apa yang di jelaskan oleh pihak kehutanan, sehingga masyarakat tani sebagai pengguna tanah merasa telah aman dan legal dari pemerintah.
2. Selain itu adanya peralihan di peruntukkan penggunaan lahan tersebut harus jelas dan disosialisasikan kepada masyarakat dan seharusnya pembebasan lahan dilakukan secara transparan.
3. Pihak kehutanan pro aktif berkoordinasi dan berkerja sama dengan pemerintah desa (Kepala Desa) dan masyarakat setempat seperti pembentukan Kelompok Tani agar masyarakat bisa tertib dan mengelola di Hutan Produksi Tetap maupun di Hutan Produksi Terbatas sehingga masyarakat merasa aman dan legal untuk mengelola hutan tersebut.

DAFTAR PUSTAKA

- Alviya, I., dan Suryandari, E.Y., (2008). Kajian Konsep Kesatuan Pengelolaan Hutan (KPH) Model Way Terusan Register 47 Jurnal Analisis Kebijakan Kehutanan. 5(2):101-120.
- Arianto, (2008), *Mengelola Lahan Kehutanan Indonesia*. Yayasan Obor Indonesia. Jakarta
- Afifudin, (2012). *Metode Penelitian Kualitatif*. Penerbit PT CV Pustaka Setia Bandung.
- Aryadi, (2004). *Ekologi Hutan*. Bumi Aksara, Jakarta.
- Candra, (2020). Implementasi Kemitraan Kehutanan Antara Kelompok Tani Dengan Kesatuan Pengelolaan Hutan Lindung (KPLH) Ampang Riwo Kab. Dompu (studi kasus di serakapi, Kec. WojaKab. Dompu). Hal.6-35.
- Ciencos, S., (2002). *International Ency Clopedia Of The Sosial*.
- Direktotar Jenderal Perlindungan Hutan dan Konservasi Alarr. 2003. *Kebakaran Hutan Menurut Fungsi Hutan, Lima Tahun Terakhir*. Direktotar Jenderal Perlindungan Hutan dan Konservasi Alam, Jakarta.
- Dove, M.R., (1998). *Sistem Perladangan di Indonesia*. Suatu studi kasus dari Kalimantan Barat. Gadjah Mada University Press. Yogyakarta. 510 hal.
- Gunawan, (2014). *Metode Penelitian Kualitatif. Teori dan Prakrek*. Penerbit Bumi Aksara Jakarta.
- Geertz. Clifford, *agricultural involation : the proses of ecological change in Indonesia*. Berkeley : University of catifotnia press, .1963
- Hasibuan, S. P. M., (2009). *Manajemen Dasar Pengertian dan Masalah*. Jakarta; Bumi Aksara. Hal. 262.
- H. B. Sutomo, (2002) *Metode Penelitian Kualitatif*. Surakarta; UNS Press.
- Johnson, Doyle Paul, (1986). *Teori Sosiologi Klasik dan Modern Jilid II*. Jakarta; Gramedia Pustaka Utama.
- Lofland, John. Lofland. H., (1984). *Analizing Social Setting. California*; Wadsworth Publishing Company.

Maftuh, B., (2008). *Pendidikan Resolusi Konflik*. Bandung; CV Yasmelo Multi Aspek.

Moleong dan J Lexy, (2000). *Metode Penelitian Kualitatif*. Bandung; Remaja Rosdakarya.

Mulyadi, (2002). “*Multikultural dan Kulturalisme*” dalam *Jurnal Humaniura Volume XIV NC.no.3/2002*

Mustafa, M.S., (2011). Perilaku Masyarakat Desa Hutan Dalam Memanfaatkan Lahan Dibawah Tegakan. *Jurnal Komunitas*. 3(1):1-11.

Ritzer, George dan Douglas J. Goolman, (2011). *Teori Sosiologi Modern Edisi Ke-6 Penyadur Alimandan*. Jakarta; Kencana.

Supratman, (2008). Desain Model Pembangunan KesatuanbPengelolaan Hutan (KPH) di Kab. Mamuju Provinsi Sulawesi Barat. *Jurnal Parnial*. 5 (1): 36-44.

Suryandari, E. Y., Dan Sylviani, (2020). Peran dan Koordinasi Para Pihak Dalam Pengelolaan KPH. *Jurnal Analisis Kebijakan Kehutanan*. 7 (3): 227-246.

Sylviani dan Hakim, I., (2014). Analisis Tenurial dalam Pengembangan Kesatuan Pengelaan Hutan (KPH); (*Studi Kasus KPH Gedong Wani, Provinsi Lampung, Jurnal Penelitian Sosial dan Ekonomi Kehutanan*).11 (4): 309-322.

Wirawan. (2010). *Konflik dan manajemen konflik*. Jakarta: Salemba Humanika.

Sumber lain:

,Luqman (2013, hlm. 93) *Analisis Kerusakan Mangrove Akibat Aktivitas Penduduk di Pesisir kota Cirebon*.

Rustandi (2013, hlm.102) *Dampak Konversi Lahan Terhadap Perubahan Kondisi Sosial Ekonomi Penduduk di Kecamatan Cileunyi Kabupaten Bandung*.

Eko Edi Prastyo, Kliwon Hidayat2. (2016) *Pola Kemitraan Antara Perum Perhutani Dengan Masyarakat Desa Hutan*.

Teguh Pramono. Rizki Yudha Bramantyo. Irham Rahman. Fitri Windrad (2019)
*Peningkatan Kesejahteraan Masyarakat Melalui Program Kemitraan Di
Kecamatan Ngancar Kabupaten Kediri.*

Muzain Abidin, Andi Chairil Ichsan, dan Indriyatno (2018) *melakukan penelitian
tentang Implementasi Kemitraan Kehutana Antara Balai Kesatuan
Pengelolaan Hutan Lindung (BKPHL) Rinjani Barat Pelangan Tastura
Dengan Masyarakat Desa Rempek Kabupaten Lombok Utara.*







UNIVERSITAS MUHAMMADIYAH MATARAM
FAKULTAS ILMU SOSIAL DAN ILMU POLITIK
STATUS TERAKREDITASI "B"

Jalan KH. Ahmad Dahlan No.1 Telp. 639180 – 633723

بِسْمِ اللَّهِ الرَّحْمَنِ الرَّحِيمِ

Nomor : 417./II.3.AU/F/II/2021
Lamp. : Proposal Skripsi
Hal : *Mohon Izin Penelitian*

Mataram, 04 Rajab 1442 H M
16 Februari 2021

Kepada Yth : **Kepala BKPH Toffo Pajo Soromandi**

di –

Tempat

Assalamu'alaikum Wr. Wb

Ba'da salam, Semoga Allah SWT senantiasa melimpahkan rahmat-Nya kepada kita dalam melaksanakan aktivitas sehari-hari, Amin!

Dalam rangka meyelesaikan syarat-syarat untuk mencapai kebulatan studi program Sarjana Strata Satu (S1) pada Fakultas Ilmu Sosial Dan Ilmu Politik Universitas Muhammadiyah Mataram, maka para mahasiswa harus memenuhi Karya Ilmiah (Skripsi), untuk keperluan tersebut kami mohonkan izin bagi mahasiswa berikut:

1. Nama : **YENDRI SAPUTRA**
2. NIM : 217110063
3. Program Studi : Administrasi Publik
4. Tujuan : Untuk Memperoleh Data
5. Tema /Judul : ***"Analisis Konflik Masyarakat Dengan Perhutani Akibat Pengambilan Lahan Kehutanan Di Kabupaten Dompu (Studi Kasus Di Desa Soriutu Kecamatan Manggalewa Kabupaten Dompu)"***
6. Lokasi Penelitian : Kantor BKPH Toffo Pajo Soromandi Desa Soriutu Kec. Manggalewa Kab. Dompu

Demikian atas bantuan dan rekomendasi/izin bagi mahasiswa yang bersangkutan, kami khaturkan terimakasih.

*Wabillahittaufiq Walhidayah
Wassalamu'alaikum Wr. Wb*



Dr. H. Muhammad Ali, M.Si.
NIDN. 0806066801

Tembusan, disampaikan kepada Yth :

1. Rektor UMMAT (untuk maklum);
2. Mahasiswa yang bersangkutan;
3. Arsip.



PEMERINTAH PROVINSI NUSA TENGGARA BARAT
DINAS LINGKUNGAN HIDUP DAN KEHUTANAN
BALAI KPH TOFFO PAJO SOROMANDI

Alamat : Jln. Syech Muhammad No. 01, Kec. Dompu, Kab. Dompu.

Email : Toffopajosoromandi@gmail.com

SURAT KETERANGAN

No. 522/72/KPH-TOPASO/II/2021

Yang bertanda tangan dibawah ini :

Nama : **Teguh Gatot Yuwono, S.Hut., M. Eng**
NIP : 19771107 200501 1 007
Jabatan : Kepala Balai KPH Toffo Pajo Soromandi

Berdasarkan Surat ijin penelitian nomor : 417/11.3.AU/F/II/2021 tentang kegiatan penelitian di Balai KPH Toffo Pajo Soromandi pada tanggal 16 Februari 2021 bersama ini kami menerangkan bahwa :

Nama : Yendri Saputra
NIM : 217110063
Fakultas : Fakultas Fisipol Universitas Muhammadiyah Mataram
Jurusan/Prodi : Administrasi Publik

Telah mengadakan penelitian di Balai KPH Toffo Pajo Soromandi, dalam rangka penulisan Skripsi yang berjudul “**Analisis Konflik Masyarakat Dengan Perhutani Akibat Pengambilan Lahan Kehutanan di Kabupaten Dompu (Studi Kasus di Desa Soriutu Kecamatan Manggelewa Kabupaten Dompu)**”.

Demikian surat keterangan ini kami buat, untuk dapat dipergunakan sebagaimana mestinya.

Dompu, 18 Februari 2021

Kepala Balai

TEGUH GATOT YUWONO, S.Hut, M.Eng
(Penata Tk. I/ III.d)
NIP. 19771107 200501 1 007

LEMBAR KONSULTASI SKRIPSI

Nama : Yendri Saputra
 Nim : 217110063
 Konsentrasi : Kebijakan
 Dosen Pembimbing I : Dr.H.Ibrahim Abdullah, M.M

No	Hari dan Tanggal		Materi Konsultasi	Paraf Pembimbing
	Masuk	Keluar		
1.	2/21 7	- Tata tulis - bab 1 - 5		P
2.	8/72	Acc revisi		P
3.				
4.				
5.				

Mataram, 14 April 2021

Mengetahui
 Prodi Adm Publik
 Ketua



✓ (Rahmad Hidayat, S.AP. M.AP)
 NIDN. 0822048901







Dosen Pembimbing I



(Dr.H.Ibrahim Abdullah, M.M)
 NIDN. 0830125501

LEMBAR KONSULTASI SKRIPSI

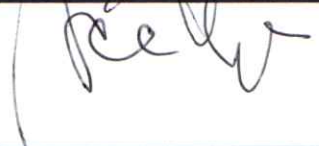
Nama : Yendri Saputra
 Nim : 217110063
 Konsentrasi : Kebijakan
 Dosen Pembimbing II : Abdul Hafiz, S.Sos., M.Pd.I

No	Hari dan Tanggal		Materi Konsultasi	Paraf Pembimbing
	Masuk	Keluar		
1.	15/ April 2021		Perbaikan Tulisan, Alemia (Paragraf & Simplata -	
2.	20/ April 2021		Problematika dan dasar penelitian Wahid Wawancara	
3.	23/ April 2021		Problematika Tabel dan penulisan revisi saran peneliti (Cbe. Kembang pinda, penulsi skripsi)	
4.	22/ Juni 2021		Lengkap lampiran, Tugas peneliti dan telit kembali tulisan	
5.				

Mataram, 14 April 2021

Mengetahui
 Prodi Adm Publik
 Ketua

 (Rahmad Hidayat, S.AP. M.AP)

NIDN. 0822048901

Dosen Pembimbing II

 (Abdul Hafiz, S.Sos., M.Pd.I)

NIDN. 0810097105



Dokumentasi bersama Kepala Desa dan Sekretaris Desa soritu





Dokumentasi lokasi hutan So Tawari yang di ambil masyarakat untuk di jadikan lahan pertanian jagung



Dokumentasi wawancara dengan sekretaris Desa Soritu





Dokumentasi lokasi hutan So Tawari yang di ambil masyarakat untuk di jadikan lahan pertanian jagung

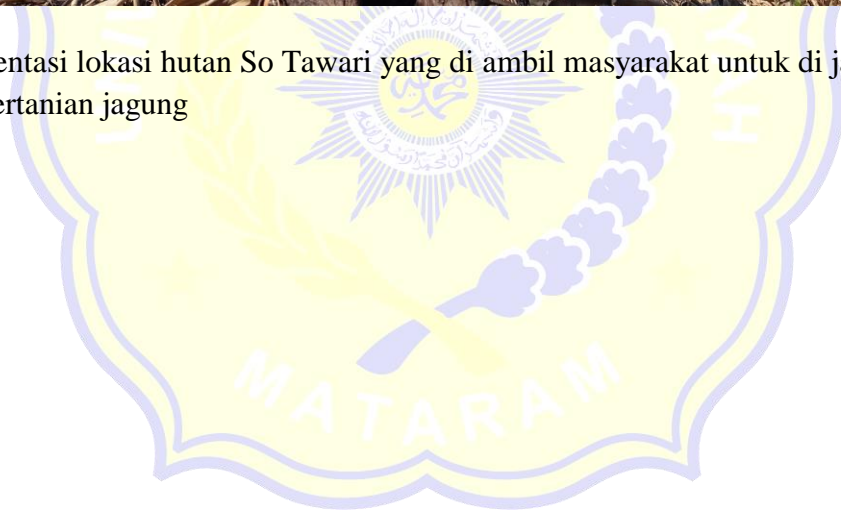

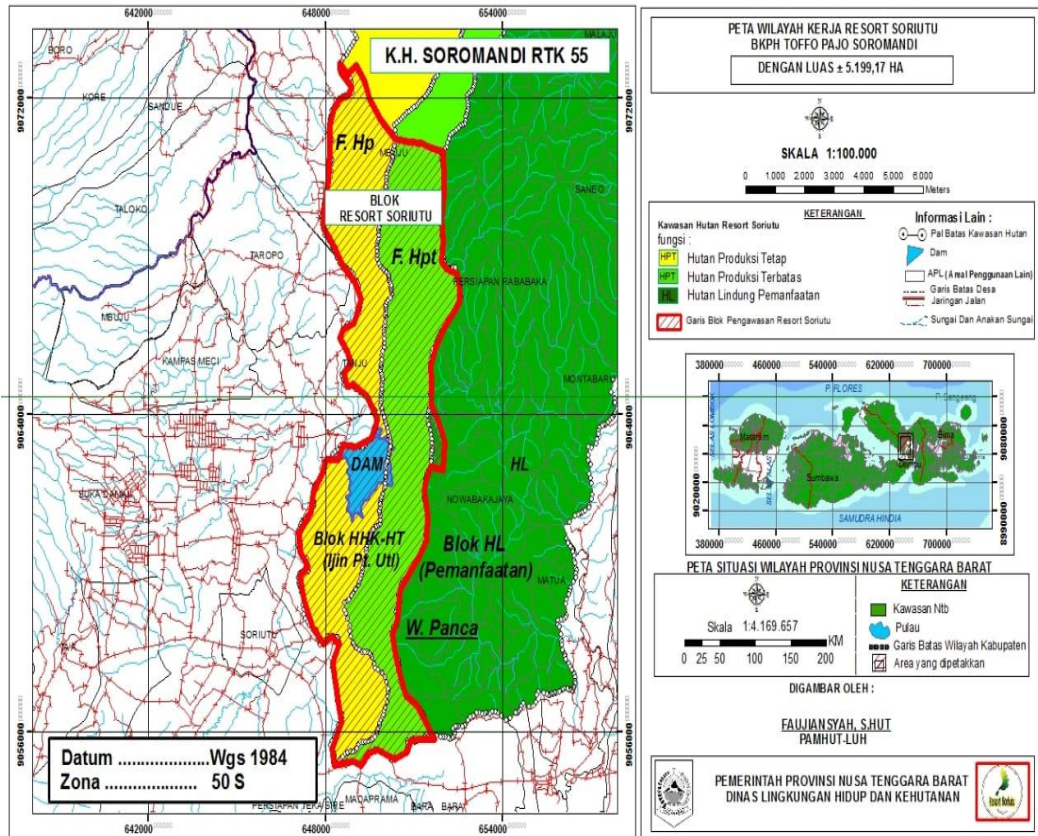

Peta wilayah kerja resort sorotutu BKPH Toffo Pajo Soromandi





Dokumentasi bersama Kepala Kantor resort BKPH
Toffo Pajo Soromandi Bpk.Nasrul Agus



